



Alcaldía de Medellín
Cuenta con vos

2016 - 2019 **SEGUNDO INFORME DE GESTIÓN**

Audiencia Pública de Rendición de Cuentas

SOÑAMOS UNA
MEDELÍN QUE HOY
ESTAMOS
CONSTRUYENDO



Alcaldía de Medellín
Cuenta con vos

A photograph of construction workers on a site. In the foreground, a man with dark, wavy hair wears a white hard hat and a yellow safety vest over a light-colored shirt. He is looking intently to the left. Behind him, another worker in an orange hard hat and sunglasses is visible. The background is slightly blurred, showing other workers and the industrial setting of a construction site.

**¡ESTAMOS
EN OBRA!**



Cuenta con vos

NINGUNA CIUDAD HA SUFRIDO LO QUE SUFRIÓ MEDELLÍN...

¿CÓMO ÉRAMOS ANTES?

¿CÓMO SÓMOS AHORA?

¿CÓMO QUEREMOS SER?

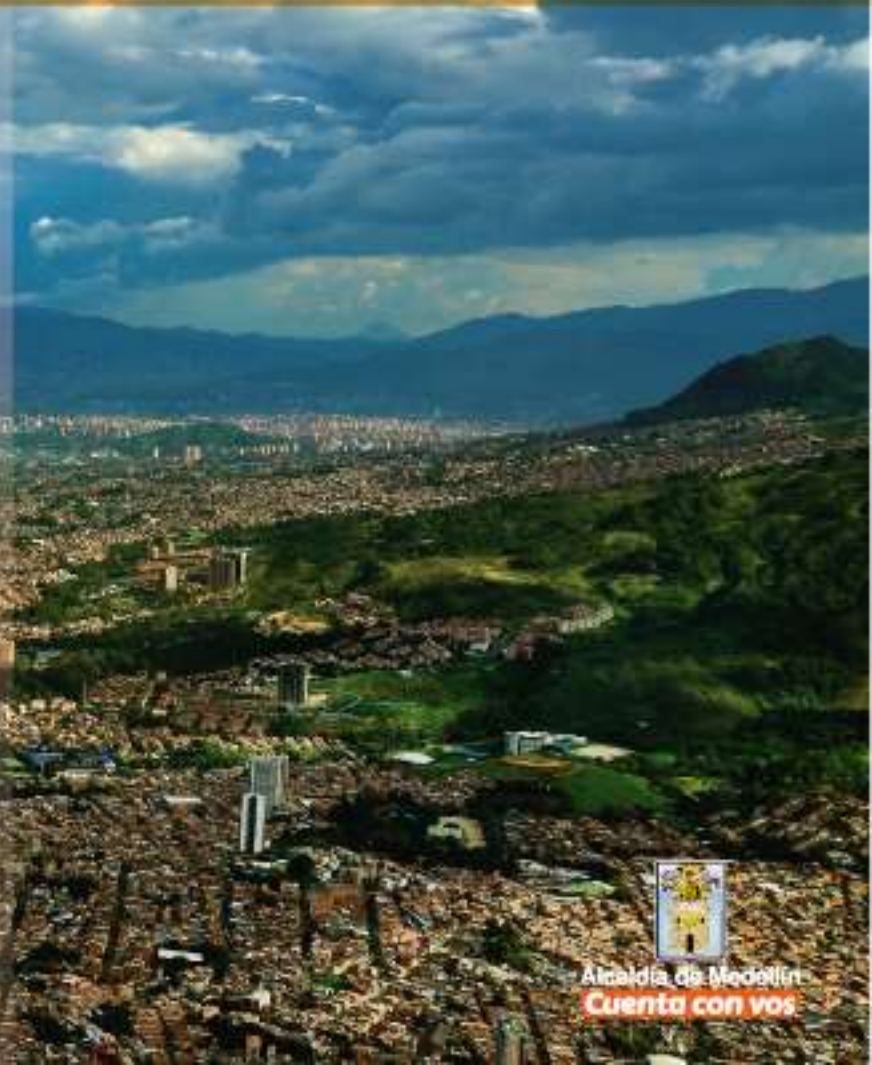
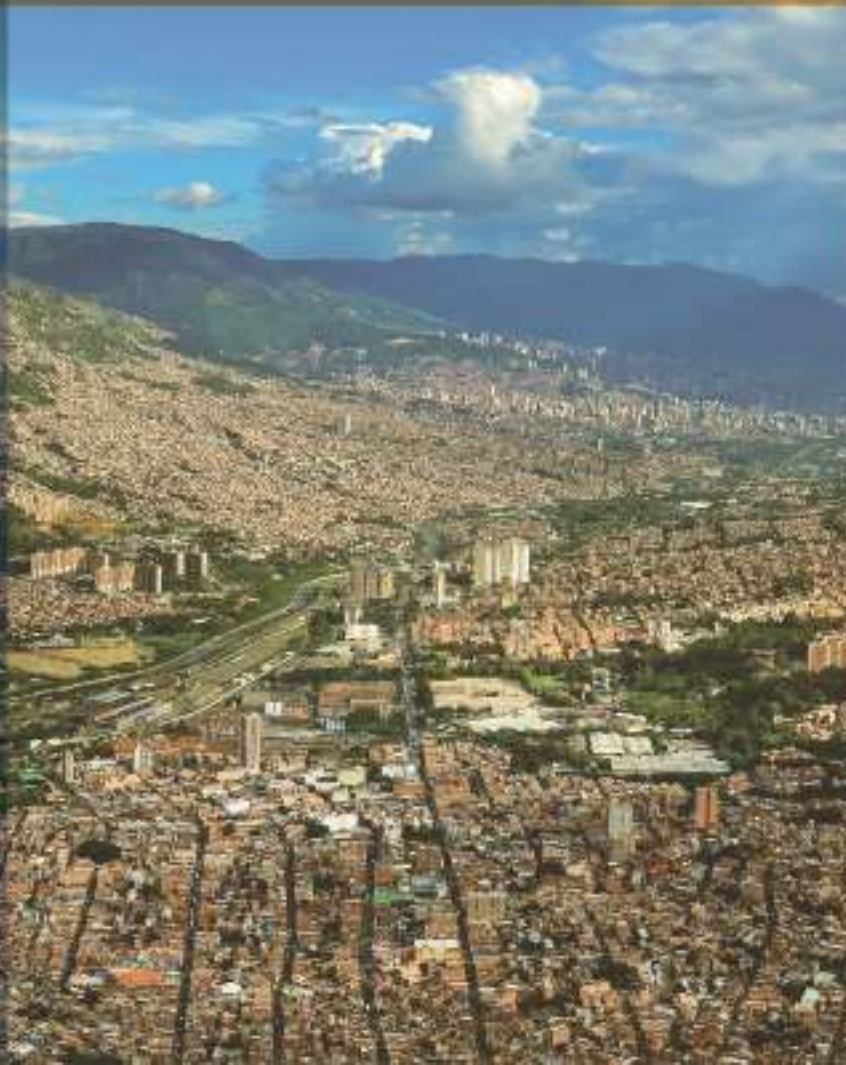

Alcaldía de Medellín
Cuenta con vos

MUSEO CASA DE LA MEMORIA

reconstruir historias colectivas desde el
no, entrelazando narrativas, vidas y memo
nos, íres y devenires, y siempre volvemos
os voces que se hacen poemas, voces que se
mandalas, voces que tejen miradas, son
imos estas gramáticas de la paz, que son
piedra y talismán.

realiza con las comunidades de la Loma es el compromiso de San L
y el colectivo "Tejiendo Vida" de San Gabriel, las mujeres ex
Centro Educativo Paz y Reconciliación de la Alcaldía de Medellín y a
normalización.

conflicto es un proyecto liderado por el Museo Casa de la Memoria, el Instituto
Pontificia Bolivariana, gracias al estímulo del Programa Nacional de Concertación
de Cultura. Agradecemos el apoyo de la Unidad Municipal para la Atención y
para la Reincorporación y Normalización.

GRAMÁTICAS DE LA PAZ Y EL CONFLICTO

ORIA

ma López.
Isabel Dapena, Catalina del Mar Rencón. Investigación y Contenidos: Nelia
David Rincón, María Cristina Osorio, Marisol González, Ediane Vargas, Tatiana
Jiménez, Fernando Hoyos. Fotografía y Diseño Gráfico: Mariana García, Camila
ana Gómez, Clara Botero. Activación en salas: Equipo de Investigación y Educación
ro Alonso Escobar, Milena Miranda, Jessica Galeano, Oscar Olivero.

IVO

rozález, Edward Guzmán, Liz Castro y Andrea Córdoba.

VISITANTES
2017

39.710

LA CIFRA DE VISITANTES
MÁS ALTA DESDE SU
CREACIÓN COMO ENTE
DESCENTRALIZADO DE LA
ALCALDÍA DE MEDELLÍN

NÚMERO DE VISITANTES

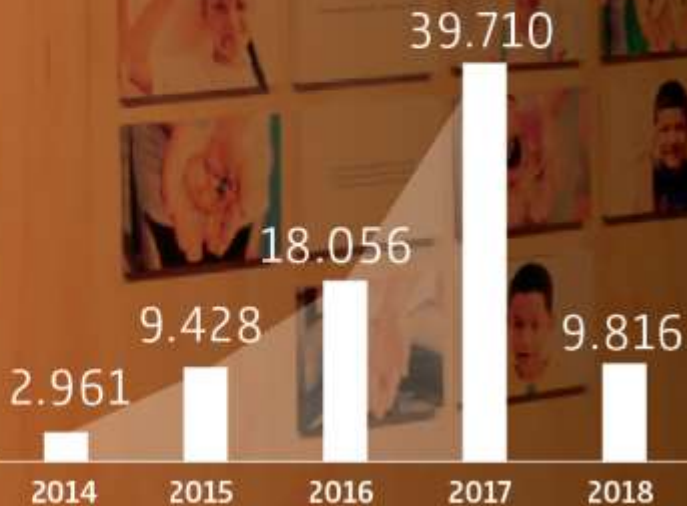

¡NUESTRO PROPÓSITO! UNA CIUDAD QUE:



Les permita a sus habitantes vivir tranquilos en todo sentido



Brinde herramientas para convivir con respeto y sin violencia



Ofrezca espacios públicos de calidad, con más zonas verdes, árboles y lugares para mascotas



Se movilice en transporte público, en bicicleta o caminando



Confíe en las instituciones



Tenga buena calidad del aire y manejo responsable de residuos



Garantice buenos servicios de salud y que promueva los hábitos saludables



Sea amigable a las personas más vulnerables y las apoye en sus necesidades



Propicie oportunidades de educación, empleo, cultura, recreación...



Que trate a sus ciudadanos como iguales



**GOBERNAMOS DE FORMA
DIRECTA Y CERCANA,
CON EL FIN DE CONSTRUIR
CONFIANZA ENTRE LOS
CIUDADANOS Y
SUS INSTITUCIONES.**



Alcaldía de Medellín
Cuenta con vos

**TANTO LOS PROBLEMAS COMO LAS
SOLUCIONES ESTÁN EN LA CALLE**



Alcaldía de Medellín
Cuenta con vos



¡GOBERNAMOS CON Y PARA LA GENTE!

GESTIÓN FINANCIERA Y EJECUCIÓN DEL PLAN DE DESARROLLO



Alcaldía de Medellín
Cuenta con vos



PROCURADURIA
GENERAL DE LA NACION

OCUPAMOS EL PUESTO 4 EN EL ÍNDICE DE GOBIERNO ABIERTO

RESULTADOS DEL ÍNDICE DE GOBIERNO ABIERTO (IGA) 2016

Seleccione entidad:

Exportar a PDF

ANTIOQUIA

MEDELLIN - ANTIOQUIA

Datos básicos de la entidad:

Alcalde: Federico Andrés Gutiérrez Zuluaga

Código DANE: 5001

Categoría: Especial



RESULTADO POSICION

85,6

4 / 1101

64,4

66,7



ÍNDICE DE GOBIERNO ABIERTO - IGA 2016

Rango Alto	Mayor a	70
Rango Medio	Entre	50 y 70
Rango Bajo	Menor a	50

NIVEL COMPARATIVO

	RESULTADO	POSICION
Resultado IGA	85,6	4 / 1101
Promedio Nacional	64,4	
Promedio Departamento	66,7	

**ENTRE 1.101
ALCALDÍAS
DEL PAÍS**

El IGA es un indicador compuesto que determina el nivel de reporte de información y el estado de avance en la implementación de algunas normas que buscan promover el fortalecimiento de la gestión pública territorial. Los resultados resumidos en el IGA se expresan con números entre 0 a 100, donde 100 es el puntaje máximo satisfactorio de reporte y cumplimiento en la gestión pública local.

La Procuraduría General de la Nación obtiene la información por medio de las entidades nacionales responsables de las políticas públicas, quienes la acopian y validan con el fin de obtener un resultado para las 1.101 alcaldías y 32 gobernaciones del país a través de sus sistemas, lo que fortalece el proceso de sinergia institucional propio de la descentralización administrativa.



Alcaldía de Medellín
Cuenta con vos

SOMOS LA PRIMERA ENTRE CIUDADES CAPITALES

RESULTADOS DEL ÍNDICE DE GOBIERNO ABIERTO (IGA) 2016



PROCURADURIA
GENERAL DE LA NACIÓN



Alcaldía de Medellín
Cuenta con vos

¿CÓMO CALIFICAN NUESTRAS FINANZAS?

FitchRatings

- ✓ Buena calidad crediticia.
- ✓ Capacidad de recaudo con un modelo para la administración eficiente de los recursos públicos.



Alcaldía de Medellín
Cuenta con vos

MOODY'S

- ✓ Perspectiva estable.
- ✓ Sólidas prácticas de administración y gobierno.



- ✓ Gestión Presupuestal Favorable.
- ✓ Gestión Financiera Eficiente.
- ✓ Transparencia como generador de confianza.

EVOLUCIÓN DE LOS INGRESOS TOTALES

PRESUPUESTO PROYECTADO VS. EJECUTADO



Los ingresos totales ejecutados en el año 2017 superaron en un **53,8%** el presupuesto proyectado



CRECIMIENTO SIGNIFICATIVO EN LOS INGRESOS CORRIENTES

Comportamiento histórico y variación porcentual de las principales rentas municipales

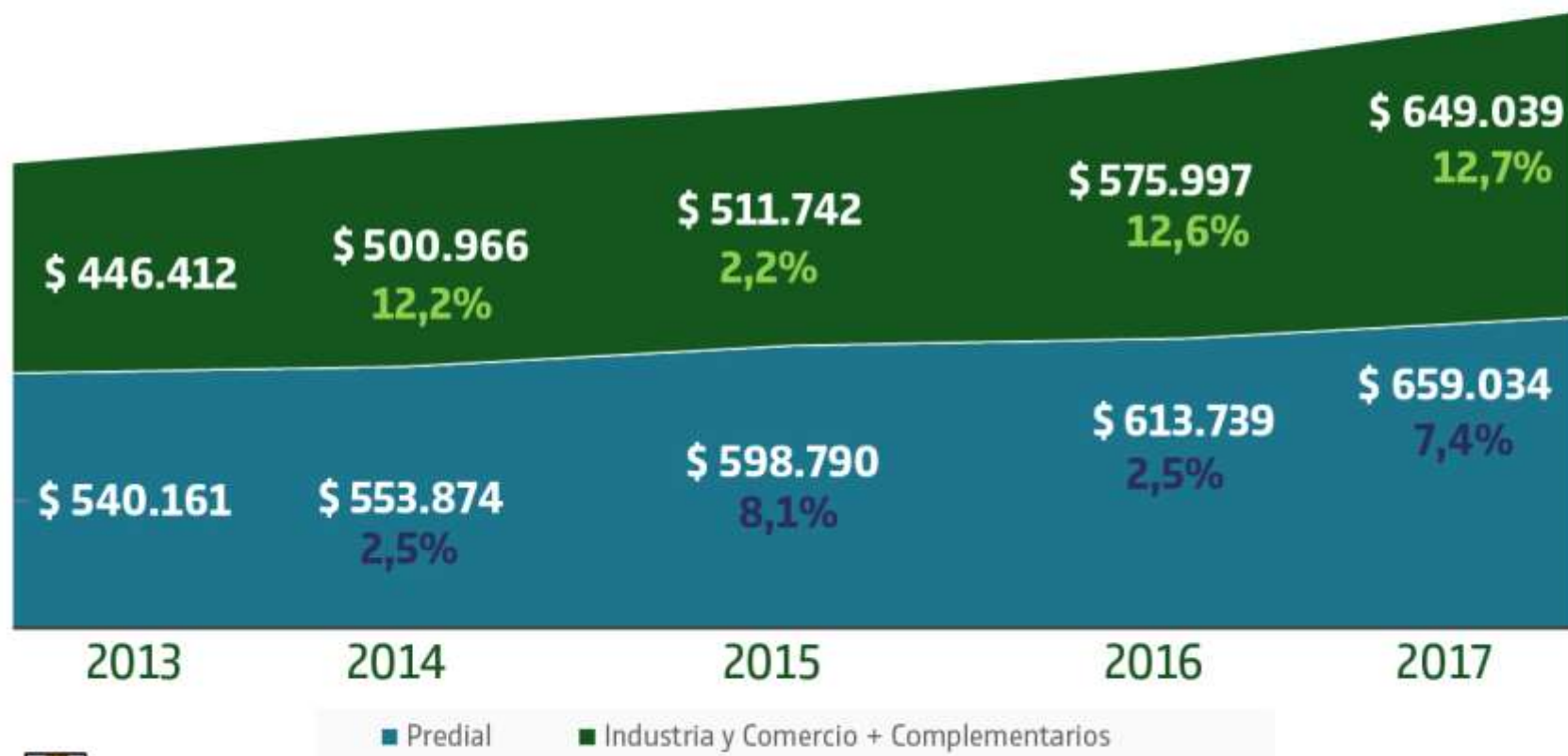

Gracias a la buena cultura de pago de la ciudadanía y a la confianza en la Administración

Cifras en millones de pesos. Fuente: Secretaría de Hacienda

INCREMENTO EN LOS EXCEDENTES DE EPM

HISTÓRICO TRANSFERENCIAS EPM



Buen resultado de EPM
Crecimiento en la utilidad



Incremento de
Excedentes para el Municipio
Mayor inversión social

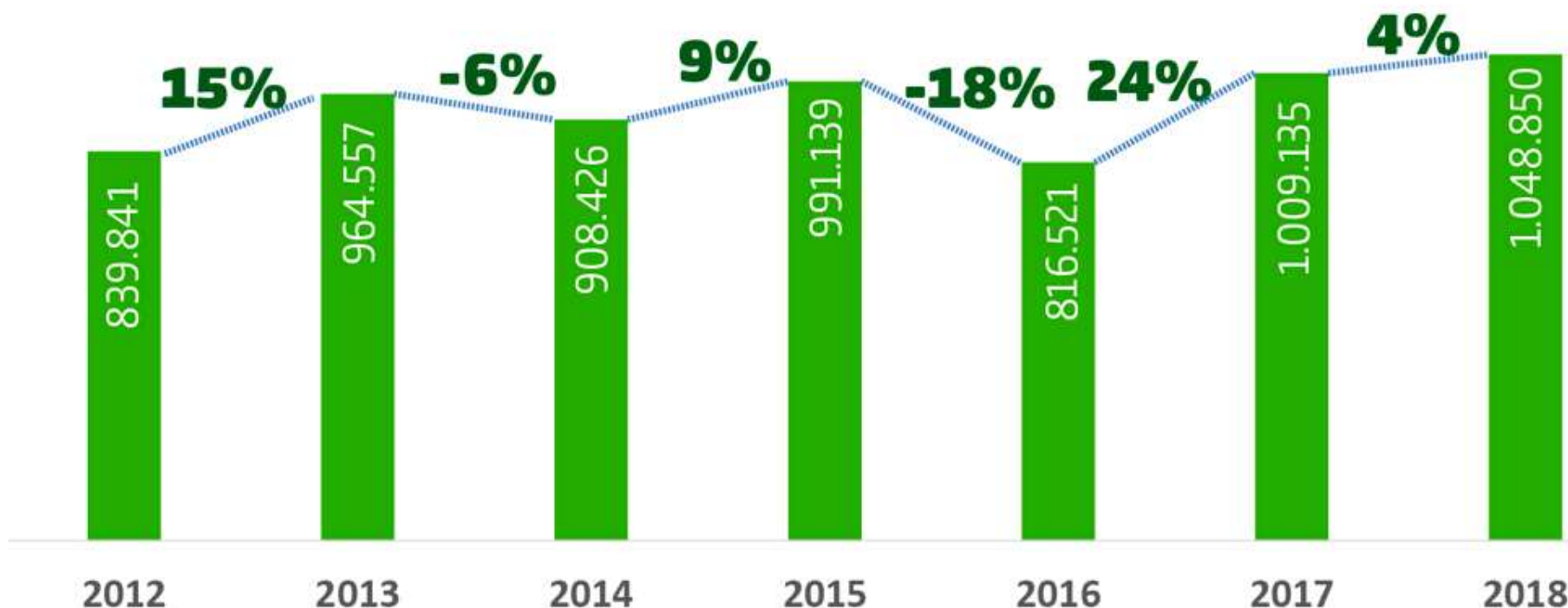

GESTIÓN EN LAS FINANZAS MUNICIPALES

- Un **superávit** de **\$312.000 millones**.
- Aumento de la capacidad de **recurso de crédito** a **\$475.500 millones**.
- Recaudo de **beneficio tributario** por **\$68.276 millones**, cumpliendo la meta por encima de lo presupuestado en un 45%.



GESTIÓN FISCAL Y FINANCIERA

CUMPLIMOS CON TODOS LOS INDICADORES DE LEY

**LEY 358
DE 1997**

**LEY 819
DE 2003**

**LEY 617
DE 2000**



LEY 358 DE 1997

ÍNDICE DE SOSTENIBILIDAD

Mide el nivel de la deuda respecto de los ingresos



Contamos con los recursos necesarios para cumplir con las obligaciones de la deuda

¿Cómo se calcula?

$$\frac{\text{Saldo de la deuda}}{(\text{Ingresos corrientes} - \text{Vigencias futuras})} * 100 < 80\%$$



LEY 617 DE 2000

ÍNDICE DE CUMPLIMIENTO

Fija los límites de los gastos de funcionamiento

MEDELLÍN 2008-2017



Somos un Municipio que **cumple con la autofinanciación** de nuestros gastos de funcionamiento

¿Cómo se calcula?

$$\frac{\text{Gastos de funcionamiento}}{\text{Ingresos corrientes de libre destinación}} * 100\% \leq 50\%$$



Alcaldía de Medellín
Cuenta con vos

INVERSIÓN 2017

PLAN DE DESARROLLO VS. EJECUCIÓN

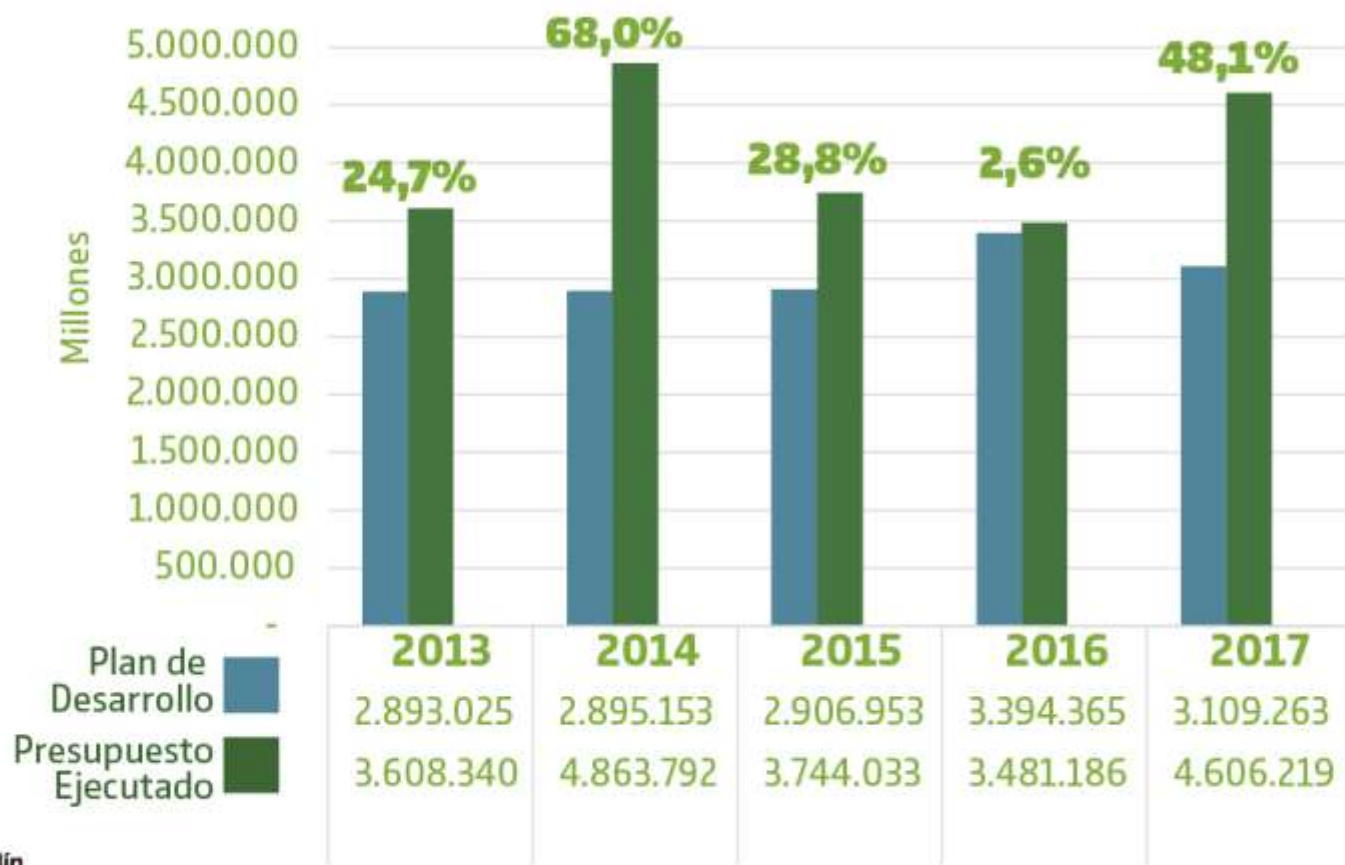

La inversión realizada en 2017 superó en un **48,1%** el presupuesto proyectado



CONGLOMERADO PÚBLICO



CONGLOMERADO PÚBLICO DEL MUNICIPIO DE MEDELLÍN



\$74 BILLONES EN ACTIVOS
\$37 BILLONES EN PATRIMONIO



Es la primera entidad territorial que
se constituye como Conglomerado
Público

Y es el segundo Conglomerado Público.
Del país, después de Ecopetrol

CON PARTICIPACIÓN EN 11 SECTORES ECONÓMICOS ESTRATÉGICOS



DEFENSA Y
SEGURIDAD



COMUNICACIONES



SALUD



SERVICIOS
PÚBLICOS



TRANSPORTE



EDUCACIÓN



VIVIENDA



INFRAESTRUCTURA



RECREACIÓN
Y DEPORTE



CULTURA



OTRO

#CONFIANZACIUDADANA



Alcaldía de Medellín
Cuenta con vos

EJECUCIÓN 2017

PLAN DE DESARROLLO

Avance físico del Plan de
Desarrollo 2016–2017



Avance
45%



Cumplimiento 2017
91%



Alcaldía de Medellín
Cuenta con vos

ASÍ VA NUESTRO PLAN DE DESARROLLO

AVANCE ACUMULADO 2016-2017

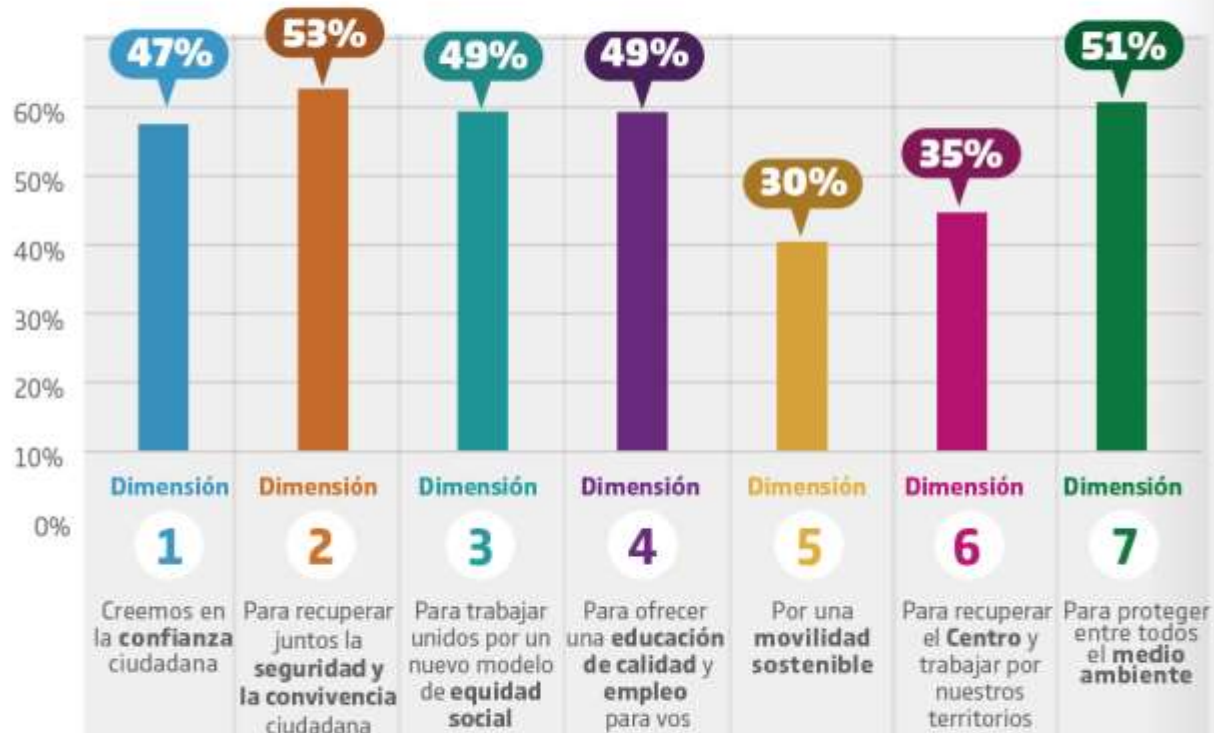

CUMPLIMIENTO 2017

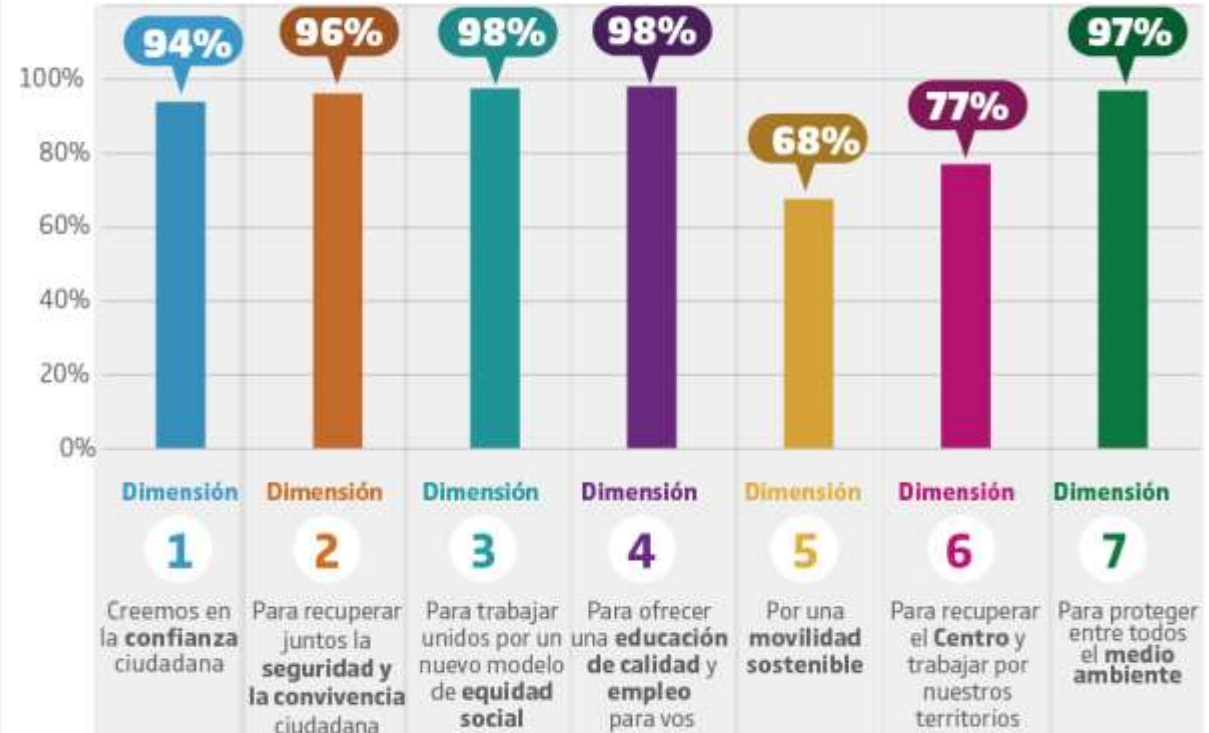

EJECUCIÓN FINANCIERA PLAN DE DESARROLLO

INVERSIÓN POR DIMENSIONES

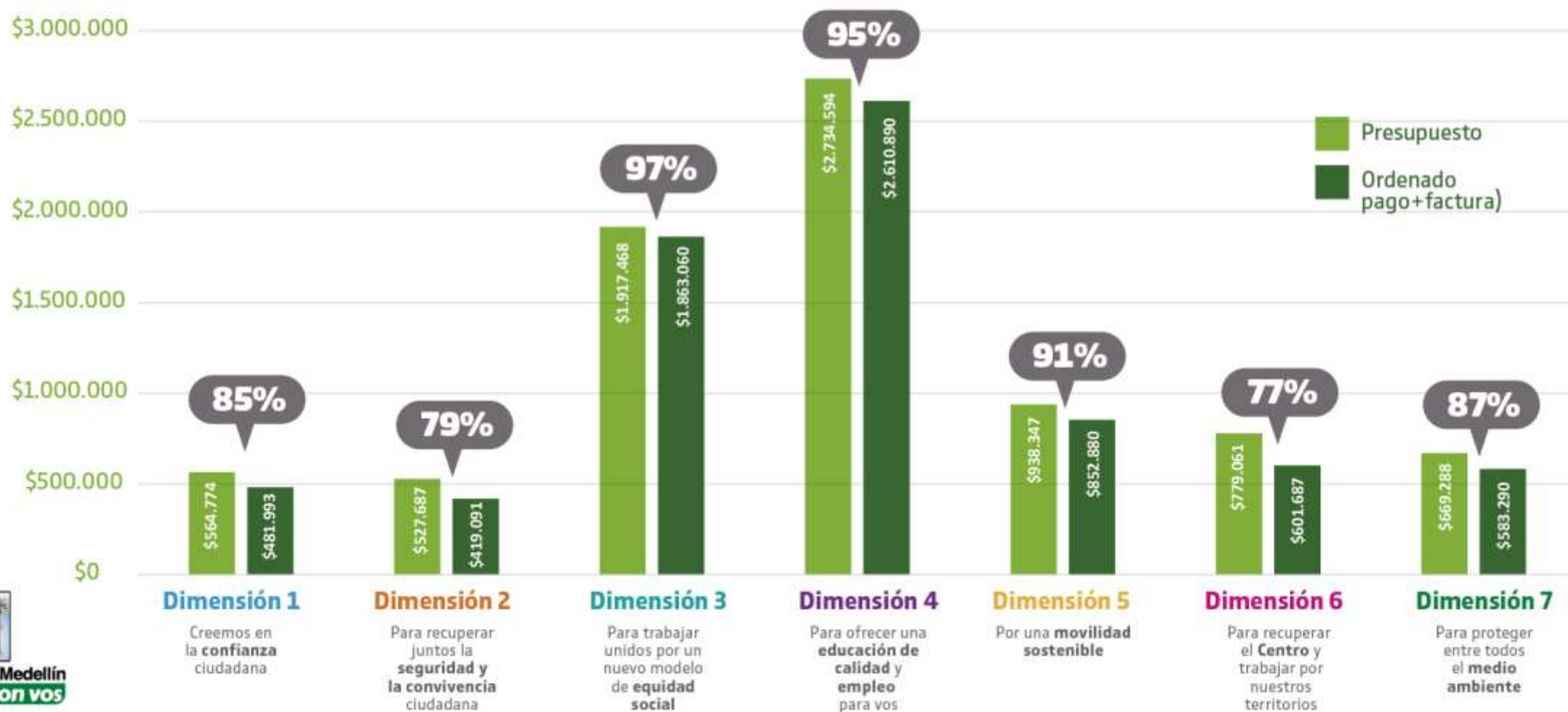

FORTALECIMOS EL SISTEMA MUNICIPAL DE PLANEACIÓN



Construimos el Acuerdo 28 y el Decreto 0697 de 2017

Por el cual se crea e institucionaliza la **Planeación Local** y el **Presupuesto Participativo** en el marco del Sistema Municipal de Planeación

2016: año de transición metodológica

2017: resignificamos el Presupuesto Participativo

Construcción Acuerdo 20 y Decreto 0697 de 2017. Ruta PDL y PP



Fortalecemos la planeación

Consolidando los espacios e instrumentos de planeación

Creación de un escenario de participación para la planeación:

Los Consejos Comunales y Corregimentales de Planeación

Mobilización ciudadana en torno a la planeación del desarrollo local y financiación de los

Planes de Desarrollo Local

de cada territorio.



Ampliamos la participación

Posibilitando a todo habitante

mayor de **14 años**

decidir sobre los recursos de **Presupuesto Participativo 2018**

33.932 votantes

62% lo hizo por primera vez

Abriendo nuevos canales de participación

Realización del

primer proceso de votación virtual en Colombia

para la priorización de proyectos



Garantizamos transparencia

Creando y poniendo en marcha el

Subsistema de Seguimiento y evaluación

entorno a la ejecución de los

recursos PP

y de la ruta de actividades

Definiendo protocolos de acceso

a los beneficios de los proyectos ejecutados con recursos de PDL Y PP

Le apostamos a fortalecer las JAL como instancia de planeación para que sean protagonistas en los procesos de concertación y construcción del desarrollo social a través de la promoción de la participación, la vigilancia y el control a la inversión pública.

Juntas Administradoras Locales

Inversión

2012-2015

\$ 5.927.830.152

2016-2018

\$ 8.526.896.326

En tres años de gobierno hemos incrementado el presupuesto de inversión en un

44%



NADA DE ESTO SERÍA POSIBLE SIN EL EQUIPO DE MÁS DE 5.200 SERVIDORES DE LA ALCALDÍA DE MEDELLÍN

TRABAJAMOS MEJOR CUANDO



estamos felices y nuestro trabajo es reconocido.



hacemos parte de una institución que se reinventa y moderniza.



nuestras familias también están bien.

**¡GRACIAS A CADA UNO DE USTEDES!
¡ESTA TAMBIÉN ES SU GESTIÓN!**



Alcaldía de Medellín
Cuenta con vos



BIENESTAR DE LOS SERVIDORES

Trabajamos para mejorar las condiciones de vida familiar, laboral y social de los servidores y jubilados del Municipio.

61.837 Beneficios
recibidos en total por los
servidores y su grupo familiar

\$38.730.871.904
Presupuesto ejecutado
en el 2017

Desde 2017 tenemos un nuevo canal de atención dentro del sitio web del Municipio: El chat en línea

41.273
interacciones
por medio del chat
en el 2017

93% de
interacciones
Resueltas
inmediatamente

NUEVOS CANALES DE CONTACTO



PARA MUCHOS, DECIDIR DAR UNA LUCHA
FRONTAL CONTRA LAS ESTRUCTURAS
CRIMINALES ES UNA APUESTA SUICIDA. PARA
MÍ ES LA ÚNICA OPCIÓN PORQUE ELLOS SON LA
EXPRESIÓN MÁXIMA
DE LA ILEGALIDAD.

SE TRATA DE UNA **LUCHA ÉTICA** CUYO FIN
ÚLTIMO ES LA TRANQUILIDAD
DE NUESTRA GENTE.



Alcaldía de Medellín
Cuenta con vos



Alcaldía de Medellín
Cuenta con vos



SEGURIDAD INTEGRAL



Alcaldía de Medellín
Cuenta con vos

HISTÓRICO DE HOMICIDIOS

(1990 - 2017)



COMPARATIVO HOMICIDIOS 2 PRIMEROS AÑOS DE GOBIERNO



Las cifras de homicidios de 2016 y 2017 sumadas son, incluso, inferiores a la cifra del 2012.

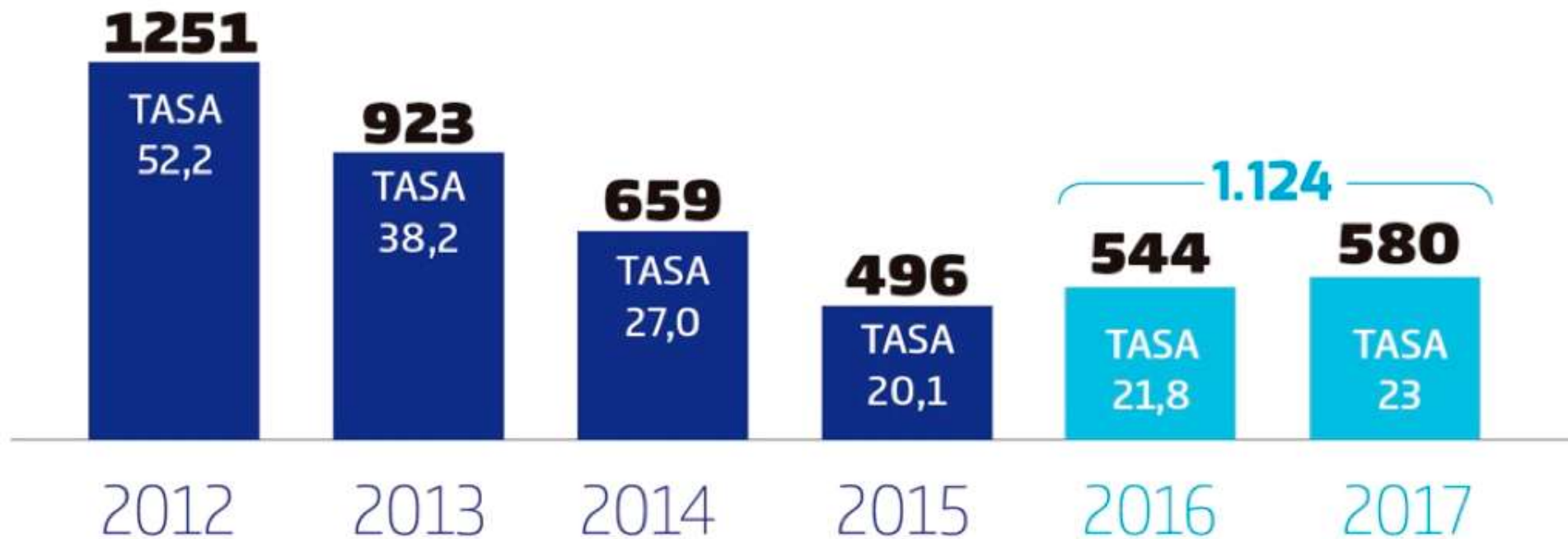

Alcaldía de Medellín
Cuenta con vos

CAPTURAS CABECILLAS ODÍN

Vs. homicidios mes a mes



10 Cabecillas capturados en 15 meses



Alcaldía de Medellín
Cuenta con vos

CAPTURAS RELEVANTES 2016-2017

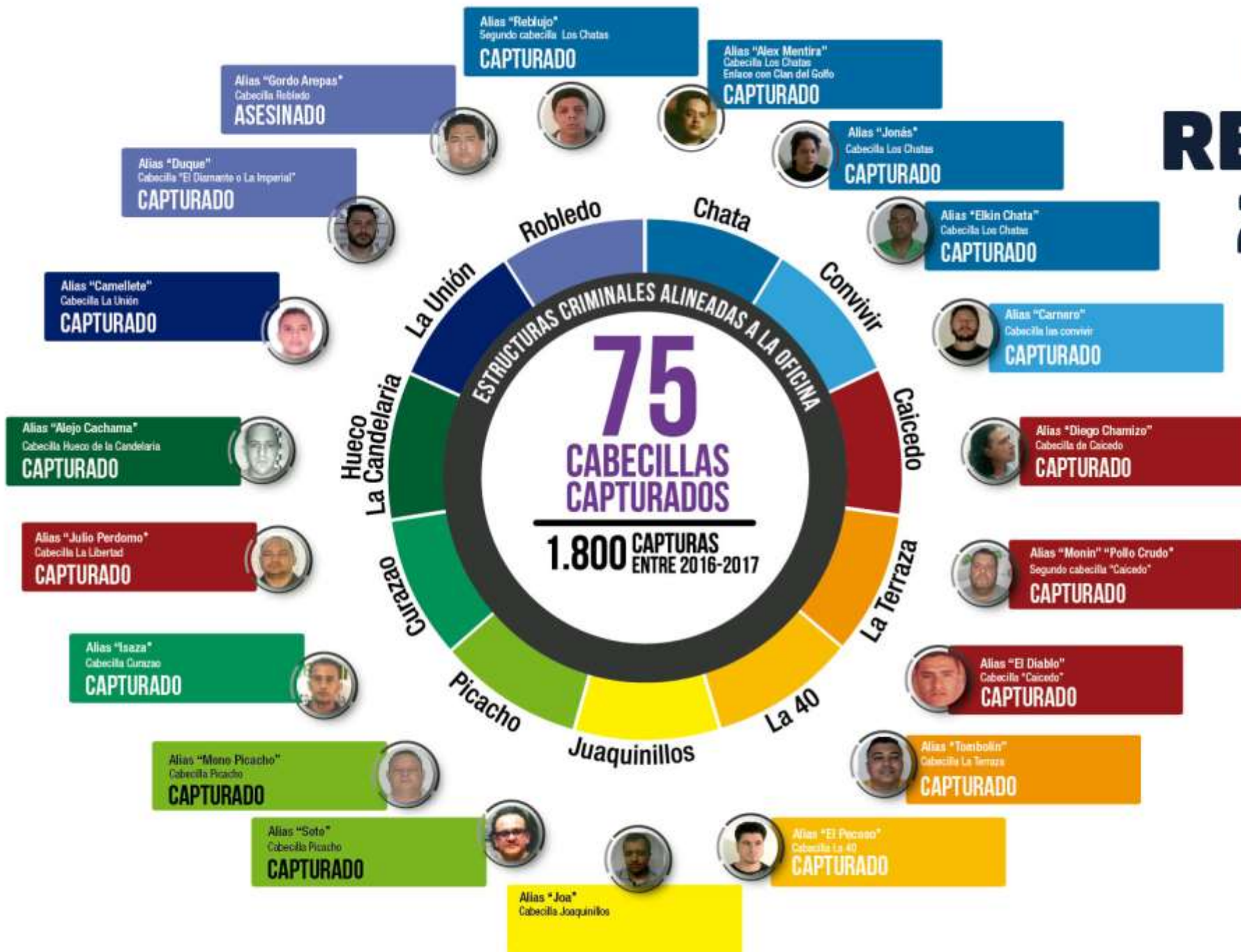

CAPTURAS RELEVANTES "CUERPO COLEGIADO LA OFICINA"



NADA JUSTIFICA EL HOMICIDIO

Propuesta diseñada por la Casa de las Estrategias, desarrollada y liderada por la Secretaría de Seguridad y Convivencia.



Alcaldía de Medellín
Cuenta con vos

DISMINUCIÓN DEL HURTO

-8.5%
Vehículos

-36%
Motos

-52.9%
Entidades financieras

-51%
Fleteo



Cuenta con vos

RETOS EN DISMINUCIÓN EN HURTOS

+24.1%

Hurto a personas

+18.6%

Hurto a residencias

+7,9%

Hurto a
Establecimientos
comerciales

% Aumento
durante 2017





JUSTICIA CERCANA AL CIUDADANO



Alcaldía de Medellín
Cuenta con vos

\$ 4.000.000.000

Adecuación y mantenimiento
29 sedes

\$ 2.525.374.624

Construcción y adecuación UPJ

\$ 187.158.000

Peritajes de ruido

\$ 1.500.000.000

Demoliciones

\$ 6.403.902.213

Fortalecimiento

\$ 2.461.399.135

Dotación

\$ 3.334.328.226

Varios

TOTAL

\$ 20.708.946.198



Recursos de fortalecimiento

Sistema Justicia Cercana al Ciudadano

e implementación del Código de Policía y Convivencia

DESCONGESTIÓN COMISARÍAS DE FAMILIA

Entre 2016 y 2017 logramos descongestionar el **100 %** de los procesos recibidos.

Más de **6.000** procesos finalizados.

Derechos reestablecidos a **4.092** niñas, niños y adolescentes.

22 COMISARÍAS + 4 NUEVAS

- 2 Centro integral víctimas de abuso sexual (CAIVAS)
- 1 Apoyo zona oriental
- 1 Apoyo zona occidental



Alcaldía de Medellín
Cuenta con vos

DESCONGESTIÓN INSPECCIONES DE POLICÍA

Entre 2016 y 2017 logramos finalizar exitosamente el **80.5%** de procesos activos, que estaban pendientes entre 2004 y 2015

30.383 casos pendientes recibidos
24.444 casos finalizados

47 INSPECCIONES + 4 NUEVAS

3 Centro de Respuestas
a Comparendos

1 Inspección ambiental

CASAS DE JUSTICIA ASESORÍAS

Personas atendidas

2016: **75.436**

2017: **100.587**

Representa un crecimiento del

33% en la atención brindada a los ciudadanos.



Alcaldía de Medellín
Cuenta con vos

PERITAJES DE RUIDO

Primera ciudad de Colombia en implementar el control de ruido con la ley 1801.

De agosto de 2017 a la fecha se han ejecutado
90 SUSPENSIONES
temporales a establecimientos.

129 CONTROLES
a establecimientos



COMPLEJO DEL SISTEMA INTEGRADO DE SEGURIDAD Y EMERGENCIAS DE MEDELLÍN

SIESM / 123

**\$27.980 millones
para el complejo**



Alcaldía de Medellín
Cuenta con vos

ORGANISMOS DE SEGURIDAD Y JUSTICIA

Entre 2016 y 2017

AUMENTÓ EL 132%

la inversión en dotación, apoyo, adecuación de instalaciones y logística a los Organismos de Seguridad y Justicia.

Inversión de

MÁS 87.000 MILLONES

de pesos.



Alcaldía de Medellín
Cuenta con vos

POLICÍA

Más de **62.000 MILLONES**
de pesos fueron invertidos entre 2016 y 2017

Inversión en adecuación, apoyo, logística y dotación para la Policía Metropolitana han sido claves para la efectividad de la operatividad en Medellín.



Alcaldía de Medellín
Cuenta con vos

FISCALÍA

Entre 2016 y 2017 se elevó a más de **6.500 MILLONES** de pesos el apoyo de la administración a la Fiscalía.

Las inversiones se realizaron en dotación, infraestructura y apoyo técnico y logístico para la operación de la entidad.



Alcaldía de Medellín
Cuenta con vos



Aldia de Medellín
Cuenta con vos

EJÉRCITO

11.500 MILLONES de pesos
en inversión articulada al Ejército Nacional

Más de **4.200 MILLONES**
sirvieron para Dotación del Batallón de
Fuerzas Especiales Urbanas.



Alcaldía de Medellín
Cuenta con vos

FUERZA AÉREA

Implementación, mantenimiento y apoyo logístico por más de **1.500 MILLONES** de pesos.

Inversión se duplicó entre 2016 y 2017 para la Fuerza Aérea de Colombia.



Alcaldía de Medellín
Cuenta con vos

INPEC



Una inversión de mas de
3.300 MILLONES de pesos en
dotación, mantenimiento y soporte



Alcaldía de Medellín
Cuenta con vos

PLAN MAESTRO DE TECNOLOGÍA

Proyectos 2018

INVERSIÓN TOTAL
\$ 57.441.060.508



Alcaldía de Medellín
Cuenta con vos



AMPLIACIÓN CCTV CIRCUITO CERRADO DE TELEVISIÓN

Ampliación Datacenter

Instalación de 130 cámaras

Adecuación tecnológica

INVERSIÓN

\$ 25.894.463.720



Alcaldía de Medellín
Cuenta con vos

CÁMARAS CENTRO

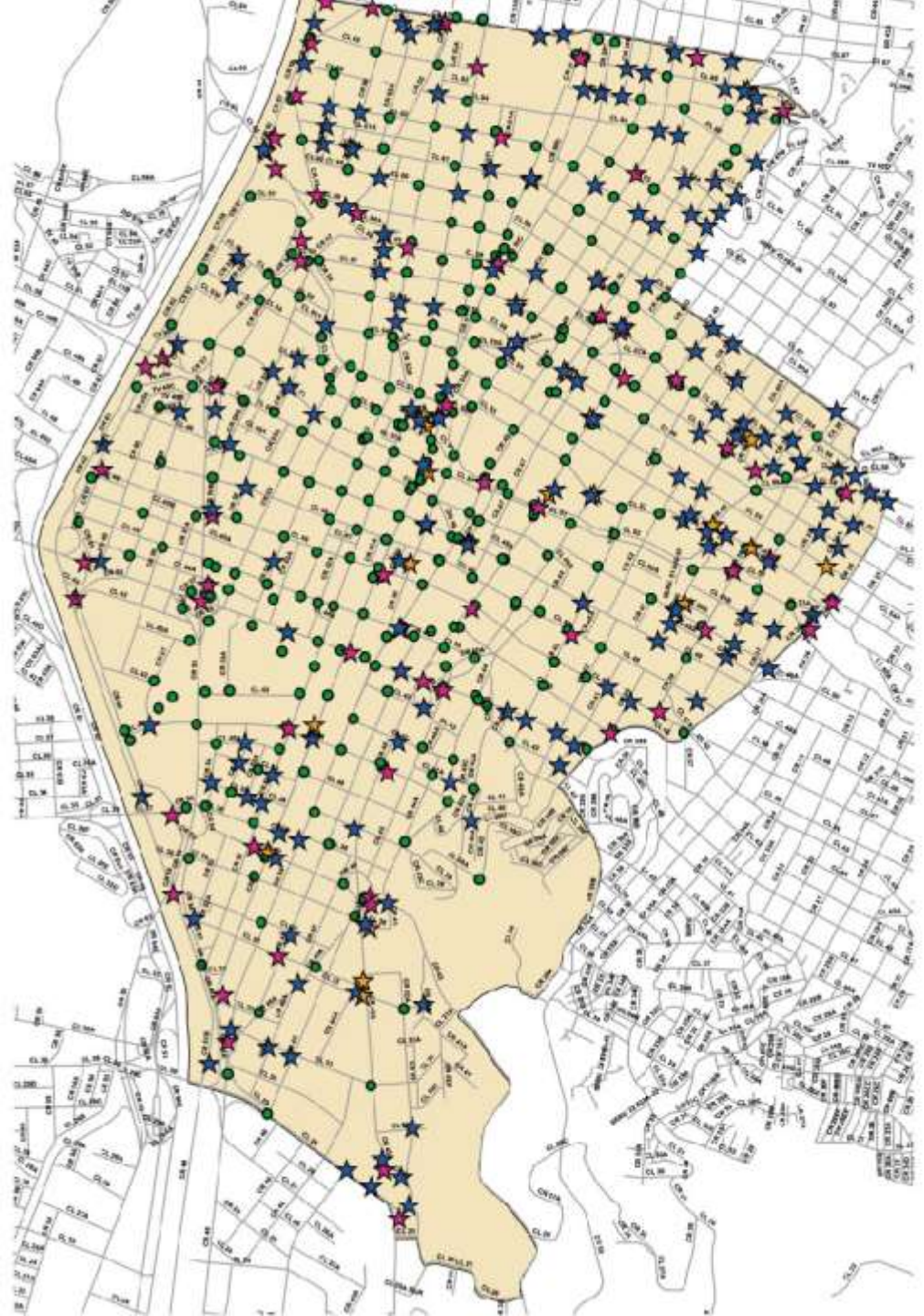

- ★ Cámaras proyectadas
- Cámaras actuales
- ★ Cámaras proyectadas LPR
- ★ Sitios proyectados 360°

* Las cámaras actuales se reemplazarán por cámaras 360°

314

Cámaras actuales

37

*Sitios proyectados
360°

64

Cámaras proyectadas
para LPR

173

Cámaras proyectadas
de ciudad

551

Cámaras entre actuales
y proyectadas

BODYCAM POLICÍA

Implementación y dotación de
1.644 EQUIPOS
para la Policía Metropolitana.

INVERSIÓN

\$15.215.563.958



Alcaldía de Medellín
Cuenta con vos

COMANDO Y CONTROL MÓVIL



Equipo de monitoreo y control

2 drones de alta tecnología



INVERSIÓN

\$4.279.193.610



Alcaldía de Medellín
Cuenta con vos

RED TRONCALIZADA MEVAL

Optimización de repetidoras.

Modernización de equipos
tecnológicos.

INVERSIÓN
\$ 9.484.220.711



Alcaldía de Medellín
Cuenta con vos

EQUIPOS DE COMUNICACIONES

INVERSIÓN
\$ 444.851.631



Alcaldía de Medellín
Cuenta con vos

SALA OPERATIVA ESTADIO ATANASIO GIRARDOT

Adecuación de infraestructura
de seguridad.

Sala de inspección.

Equipos de control de acceso.

INVERSIÓN
\$ 2.122.766.878



Alcaldía de Medellín
Cuenta con vos

SEGURIDAD EN LÍNEA

ETAPA 4

Implementación de
videodenuncias anónimas.

INVERSIÓN
\$ 3.000 MILLONES



Alcaldía de Medellín
Cuenta con vos



Alcaldía de Medellín
Cuenta con vos

Medellín

CONVIVENCIA

Aprender a construir desde la diferencia

8 clásicos

con un promedio de
30mil asistentes

120 líderes barristas

hicieron parte de la formación
en liderzgos positivos

2.000 jóvenes

barristas impactados

\$292 millones

cooperación internacional del
gobierno de EEUU (USAID)



**CULTURA
DEL FÚTBOL**
#ElFútbolCuentaConMigo

**FÚTBOL
EN PAZ**



Alcaldeía de Bogotá
Cuenta con vos



CULTURA DEL FÚTBOL

#ElFútbolCuentaConmigo

72 sesiones del Comité Local de Seguridad, Comodidad y Convivencia.

25 sesiones de la Mesa Pedagógica.

25 iniciativas para promover la convivencia alrededor del barrismo y el fútbol.

17 capítulos de Cultura del fútbol - Del Barrio a la Cancha.

ASÍ SUENA EL FUTBOL

250 jóvenes
que hacen parte de las
instrumentales de las barras
populares de la ciudad

**60 músicos
profesionales**
de la Banda Sinfónica de la
Universidad de Antioquia

4 conciertos
con más de **140 músicos**
en escenas

**CULTURA
DEL FÚTBOL**
#ElFútbolCuentaConmigo



Alcaldía de Medellín
Cuenta con vos

CREEMOS EN LA FAMILIA COMO EJE TRANSFORMADOR DE LA SOCIEDAD



Alcaldía de Medellín
Cuenta con vos



Alcaldía de Medellín
Cuenta con vos

TEJIENDO HOGARES

2.231 familias
participaron en talleres
de disciplina positiva

Tejiendo
Hogares
ESTRATEGIA FAMILIAR



Alcaldía de Medellín
Cuenta con vos

**MEJORANDO
LAS RELACIONES
FAMILIARES**

FESTIVAL BUEN COMIENZO

80.000
asistentes



Tejiendo
Hogares
CALLE 1000 PARRAL 0011

Alcaldía de Medellín
Cuenta con vos

PROTEGEMOS A LOS NIÑOS

Prevenimos el
maltrato y el abuso
sexual infantil

FORO "ME REHUSO AL ABUSO"

1.500 personas
fueron informadas
y sensibilizadas



Municipalidad de Medellín
Cuenta con vos

DIVERSIÓN EN FAMILIA

21.000 personas
le dijeron sí, a la
posibilidad de
desconectarse de la
tecnología y como
familia dedicar un día
al juego al aire libre

A group of children are gathered around a large map or project sheet laid out on the grass. They are looking at the map with interest. The scene is outdoors, and the lighting is natural. The text is overlaid on the image in white and yellow colors.

**QUEREMOS UNA CIUDAD EN LA QUE
NUESTROS NIÑOS Y JÓVENES SUEÑEN CON
SER UNOS “DUROS” DE LA MEDICINA, LA
COCINA, EL DERECHO, EL ARTE...**

**QUE CUMPLAN SUS SUEÑOS EN
EL MARCO DE LA LEGALIDAD.**



Alcaldía de Medellín
Cuenta con vos

EDUCACIÓN



Alcaldía de Medellín
Cuenta con vos

BUEN COMIENZO

Atendimos a
79.644 niños
entre los 0 y 5 años
(6.967 más que en 2016)

Atendimos a
**11.510 madres
gestantes y
lactantes**

9% de aumento
el promedio de días de atención
(+18 días)

Aumento del
69,2% a 78,7%
en la cobertura del programa



Alcaldía de Medellín
Cuenta con vos



Alcaldía de Medellín
Cuenta con vos

EN EL COLEGIO CONTAMOS CON VOS

**2.941 niños, niñas
y adolescentes**
escolarizados entre 2016 y 2018

Disminuyó la deserción escolar,
pasó de 3.3 en 2015 a 3.1 en el 2016

2,38%

Alcanzamos la tasa de analfabetismo
más baja de los últimos 12 años en 2016



Alcaldía de Medellín
Cuenta con vos



SE REGALAN
ABRAZOS

¡El COLEGIO
comienza con vos!

Buena Comienzo



Alcaldía de Medellín
Cuenta con vos



Alcaldía de Medellín
Cuenta con vos

SABERES

En todas las
instituciones educativas
de la ciudad

44 mil estudiantes

1.005 beneficiados
del programa Ser Pilo Paga
(2016 y 2017)

Más del 70% de ellos
pertenecen a instituciones del
sector oficial



SABERES

La ciudad mejoró
en todos los niveles del **Índice Sintético de**
Calidad Educativa, a 2017 cumplimos
meta MEN y Plan de Desarrollo

Nivel	Logro		Meta	
	2015	2017	MEN	MED
Primaria	5,18	5,49	5,32	5,35
Secundaria	4,9	5,7	5,03	5,50
Media	5,52	6,2	5,86	6,12

SABERES



ENTRE 2015 Y 2017

7 puntos de aumento

pasando de 265 a 272
en pruebas Saber 11

81,7%

de las instituciones oficiales
mejoraron su puntaje global.

69,1%

de los establecimientos oficiales
en categorías A+, A y B (media y alta)
en saber 11 en 2017.

En 2015 era de 48,2%.





Alcaldía de Medellín
Cuenta con vos

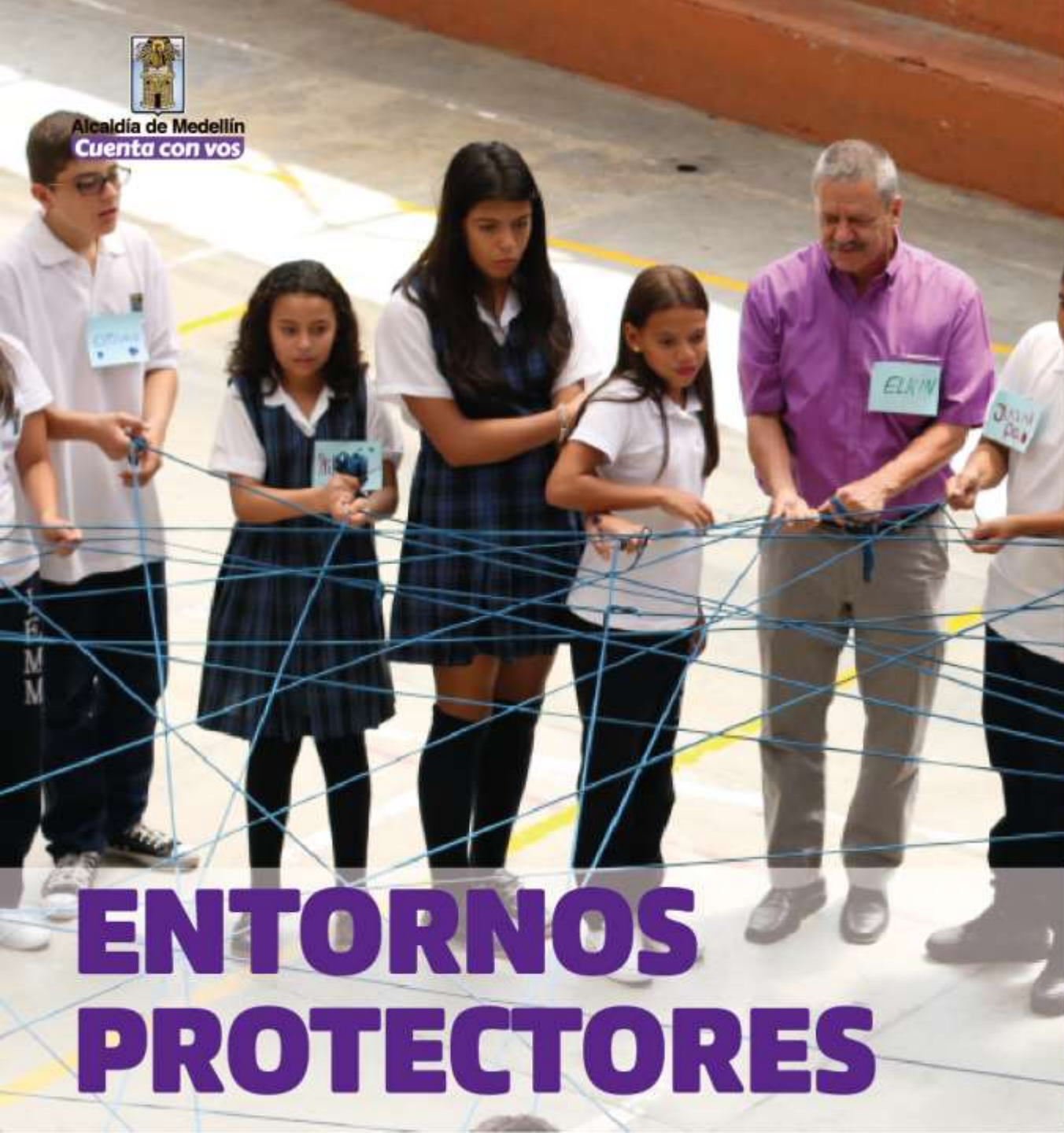

ENTORNOS PROTECTORES

100%

Establecimientos educativos oficiales acompañados con psicólogo.

Aumento de 7 a 7,2 puntos en percepción de ambiente escolar (padres, docentes y estudiantes).

Atención psicosocial:

55.241 atenciones a estudiantes
9.000 atenciones a familias

17.000 estudiantes en jornada única, 506% de aumento con respecto a 2015 (2.890)

ATENCIÓN A NIÑOS Y NIÑAS EN CONDICIÓN DE ENFERMEDAD



Desde el **2017** trabajamos articulados con

- ▲ 3 aulas hospitalarias de la ciudad
- ★ 2 cajas de compensación familiar

553 Estudiantes con estrategias de Apoyo Académico Especial y Apoyo Emocional.

Primera red de pedagogía hospitalaria

4 hospitales, 2 instituciones de educación superior y profesionales en pedagogía hospitalaria.

▲ Hospital Infantil Concejo de Medellín, Hospital Pablo Tobón Uribe, Hospital San Vicente Fundación



Comfama, Comfenalco Antioquia





Alcaldía de Medellín
Cuenta con vos

APP PARA INFRAESTRUCTURA EDUCATIVA

13
COLEGIOS

Valor total

\$926.621
MILLONES

Equivale el valor de la vigencia
futura por 18 años

➤ **72%**
NACIÓN

➤ **28%**
MEDELLÍN

INSTITUCIONES EDUCATIVAS POR APP

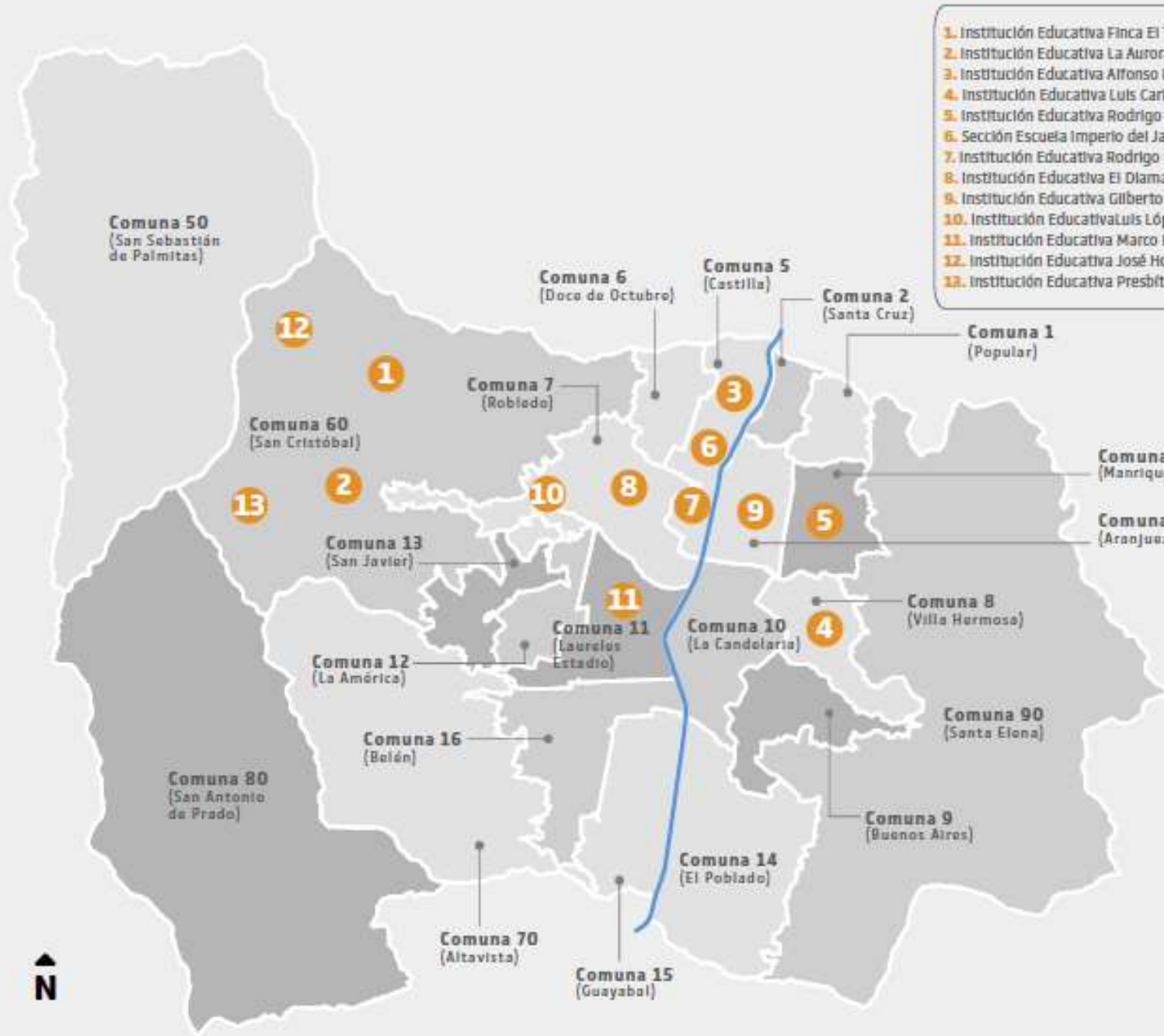

- 1. Institución Educativa Finca El Tirol - Nuevo Occidente
- 2. Institución Educativa La Aurora - Nuevo Occidente
- 3. Institución Educativa Alfonso López
- 4. Institución Educativa Luis Carlos Galán Sarmiento - Seccional Escuela Niño Jesús de Praga
- 5. Institución Educativa Rodrigo Lara Bonilla
- 6. Sección Escuela Imperio del Japón y Sección Escuela Municipal Castilla
- 7. Institución Educativa Rodrigo Correa Palacio
- 8. Institución Educativa El Diamante
- 9. Institución Educativa Gilberto Alzate Avendaño
- 10. Institución Educativa Luis López de Mesa
- 11. Institución Educativa Marco Fidel Suárez
- 12. Institución Educativa José Horacio Betancur
- 13. Institución Educativa Presbítero Juan J. Escobar

INFRAESTRUCTURA PARA LA CIUDAD



Alcaldía de Medellín
Cuenta con vos



Antes



Antes



Después



Después

220

mantenimientos
mayores y menores
realizados en plantas
físicas, centros y
jardines infantiles
(2016–2017).

182 más

proyectados para
2018.

INSTITUCIONES EDUCATIVAS

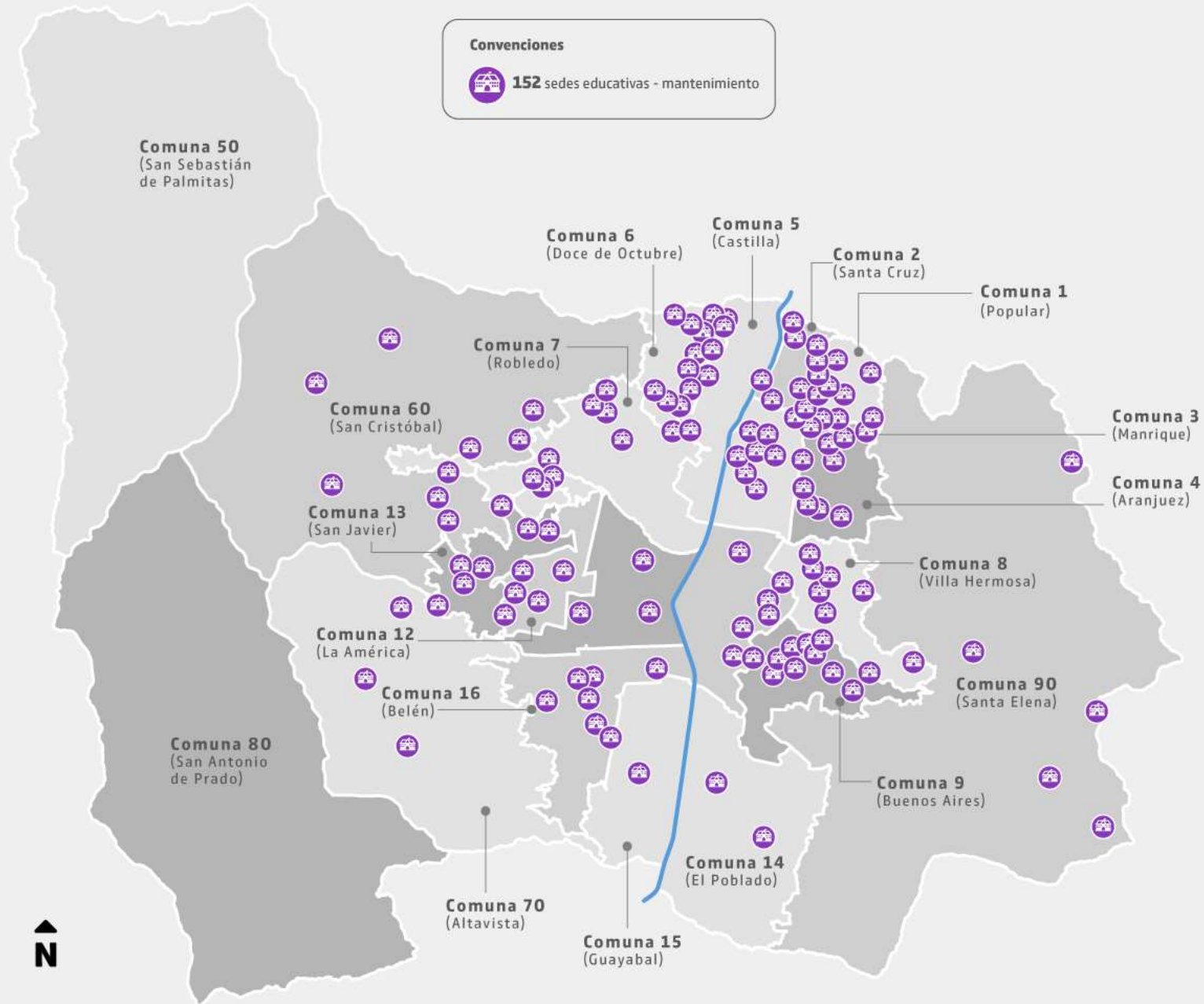



Alcaldía de Medellín
Cuenta con vos

INFRAESTRUCTURA EDUCATIVA

\$ 35.000 millones para la construcción y reposición
de **6** instituciones educativas por ley 21.

1 IE. Benjamín Herrera (sede primaria santísima Trinidad), **2** IE. Barrio Olaya Herrera (Nueva sede Calasania), **3** IE. Maestro Pedro Nel Gómez (sede Diego María Gómez), **4** IE. Capilla del Rosario (Sede principal), **5** IE. San Antonio de Prado (Sede principal), **6** IE. San Antonio de Prado (Escuela Manuel María Mallarino)



Alcaldía de Medellín
Cuenta con vos

INFRAESTRUCTURA EDUCATIVA

**\$ 24.100
millones**

para la construcción de
5 jardines infantiles
proyectados para
2017-2018.





Alcaldía de Medellín
Cuenta con vos

INFRAESTRUCTURA EDUCATIVA

Reposición total de la I.E Tricentenario y Alejandro Echavarría.

Inversión: **\$ 16.000 millones**

1.038 estudiantes beneficiados



\$30.000 millones invertidos en la construcción del centro de innovación del maestro, Mova.



Alcaldía de Medellín
Cuenta con vos



Terrazas Habitables

Terrazas Habitables

Diseño participativo

Escultura Conmemorativa

Terrazas Habitables

CIUDADELA UNIVERSITARIA OCCIDENTE

Inversión **\$126.000 millones**

Mejora de la calidad del aire

Recualificación de zonas verdes

Fecha **Licitación marzo 2018**



Alcaldía de Medellín
Cuenta con vos

300 BECAS DE MAESTRÍA PARA NUESTROS MAESTROS



en 2017:
104 BECAS

EN 2018
100 BECAS

EN 2019
90 BECAS





EDUCACIÓN SUPERIOR



Alcaldía de Medellín
Cuenta con vos

% DE BACHILLERES QUE ASISTEN A LA EDUCACIÓN SUPERIOR DE 16 A 28 AÑOS

* Mientras más oscuro
menos acceso

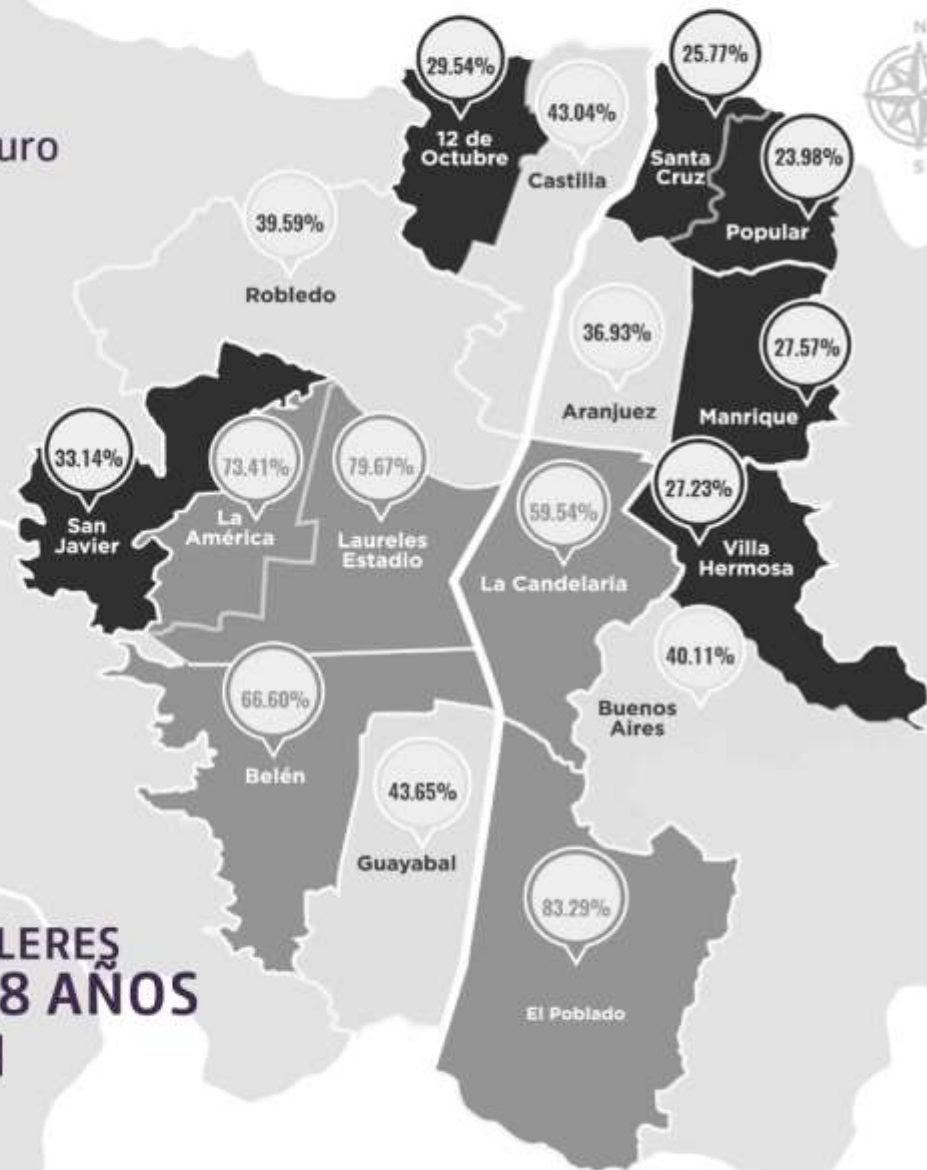

TOTAL DE BACHILLERES
ENTRE 16 Y 28 AÑOS
EN MEDELLÍN
214.820

COMUNA	% DE BACHILLERES ASISTENTES EN EDUCACIÓN SUPERIOR (16 A 28)
01. Popular	23.98%
02. Santa Cruz	25.77%
03. Manrique	27.57%
04. Aranjuez	36.93%
05. Castilla	43.04%
06. Doce de Octubre	29.54%
07. Robledo	39.59%
08. Villa Hermosa	27.23%
09. Buenos Aires	40.11%
10. La Candelaria	59.54%
11. Laureles - Estadio	79.67%
12. La América	73.41%
13. San Javier	33.14%
14. El Poblado	83.29%
15. Guayabal	43.65%
16. Belén	66.60%
TOTAL MEDELLÍN	43.56%

Becas entregadas
2.085 en 2017

Inversión 2017:
\$37.617 millones

EN 2018

Entregaremos
4.000

10.000

**OPORTUNIDADES:
BECAS TECNOLOGÍAS**

**MÁS
OPORTUNIDADES
PARA VOS**

Alcaldía de Medellín
Cuenta con vos
SAPIENCIA

EPD
CORPORACIÓN DE
ESTUDIOS DE
ARTICULACIÓN
CORPORACIÓN DE
ASISTENCIA SOCIAL



Alcaldía de Medellín
Cuenta con vos



Alcaldía de Medellín
Cuenta con vos

FONDOS DE PREGRADO Y POSGRADO

Logro

1.660 en 2016

Total 2016 – 2017: **3.655**
becas y créditos condonables

Logro

1.995 en 2017

Inversión 2017:
\$54.372 millones

EN 2018

**Entregaremos
2.660**

COMITÉ UNIVERSIDAD EMPRESA-ESTADO

Por primera vez el Comité Universidad Empresa Estado pone en su agenda la importancia de la formación técnica y tecnológica para el desarrollo económico de la Ciudad y propone diseñar un modelo de inserción laboral para este nivel de formación.



MEDELLÍN CIUDAD DEL APRENDIZAJE

**Única ciudad
del aprendizaje
en Colombia**

y una de las 14 en Latinoamérica.
Otorgado por la Unesco.



Alcaldía de Medellín
Cuenta con vos

QUE TODA NUESTRA GENTE
PUEDA SOÑAR CON LLEGAR ALTO
Y TENGA **HERRAMIENTAS** PARA
CUMPLIR SUS SUEÑOS.



Alcaldía de Medellín
Cuenta con vos



Alcaldía de Medellín
Cuenta con vos

DESARROLLO ECONÓMICO

DESEMPEÑO ECONÓMICO

PIB ANTIOQUIA 2017 creció 2,2%

↪ **Exportaciones** crecieron 3,3%.

DINÁMICA EMPRESARIAL

19.628 nuevas empresas
constituidas en 2017

39 empresas
por cada mil habitantes

↪ Crecimiento del 5%
frente al 2016

Total empresas 2017 ↪ **97.678**





EMPLEOS GENERADOS

30.688
empleos generados
en la ciudad a través
de la inversión pública y
los diferentes programas
de Desarrollo Económico.

Por medio de la
Oficina Pública de Empleo

1.774 ciudadanos
lograron vincularse
laboralmente.

126% más frente al 2016



POLÍTICA PÚBLICA DE DESARROLLO ECONÓMICO

Camino para avanzar hacia una ciudad basada en el conocimiento que genera más y mejores empleos.

- **Desarrollo Productivo**
- **Generación de Empleo de Calidad e Ingresos**
- **Competitividad Territorial**





**CAMARA DE COMERCIO[®]
DE MEDELLIN PARA ANTIOQUIA**



**Alcaldía de Medellín
Cuenta con vos**

MEDELLÍN CIUDAD CLUSTER

Estrategia para impulsar el desarrollo económico regional y fortalecer el tejido empresarial

Articulación PÚBLICO-PRIVADA

- Cluster Energía Eléctrica
- Cluster Turismo de Negocios, Ferias y Convenciones
- Cluster Textil, Confección, Diseño y Moda
- Cluster Servicios de Medicina y Odontología
- Cluster Construcción
- Cluster Tecnología, Información y Comunicación



**CLUSTER
ENERGÍA ELÉCTRICA[®]**
MEDELLÍN & ANTIOQUIA



**CLUSTER TEXTIL / CONFECCIÓN
DISEÑO Y MODA[®]**
MEDELLÍN & ANTIOQUIA



**CLUSTER
CONSTRUCCIÓN[®]**
MEDELLÍN & ANTIOQUIA



**CLUSTER TURISMO DE NEGOCIOS,
FERIAS Y CONVENCIONES[®]**
MEDELLÍN & ANTIOQUIA



**CLUSTER SERVICIOS DE MEDICINA
Y ODONTOLOGÍA[®]**
MEDELLÍN & ANTIOQUIA



**CLUSTER TECNOLOGÍA, INFORMACIÓN
Y COMUNICACIÓN[®]**
MEDELLÍN & ANTIOQUIA



ESCUELA DE ALTO LIDERAZGO

Capacita a
70 empresarios líderes
de la Cluster Textil,
Confección, Diseño y Moda.

- Aumento de productividad
- Fortalecimiento de capacidades
- Consolidación del sector

Estos empresarios emplean
30 mil personas
en el Valle de Aburrá



Alcaldía de Medellín
Cuenta con vos

BUSCANDO TALENTO



Estrategia territorial que busca llevar la oferta de la Secretaría de Desarrollo Económico priorizando comunas y corregimientos con mayor tasa de desempleo y menor densidad empresarial de la ciudad.

13

instituciones aliadas

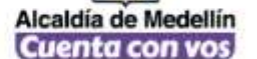

BUSCANDO TALENTO



Alcaldía de Medellín
Cuenta con vos

77.006
ciudadanos



Acompañados con temas empresariales, financiación, acceso a mercados, de formación para el trabajo y empleo.



CUEE 2.0

Conformación de
3 mesas con
participación de la Alcaldía

- Mesa de Talento Humano
- Mesa de Financiación
- Mesa de Plataformas/Institucionalidad



Alcaldía de Medellín
Cuenta con vos

CEDEZO



A través de los **16 CEDEZO**
logramos:

9.053

emprendedores y empresarios
acompañados en 2017
(74 % más que el 2016)

587

encuentros formativos
(charlas, talleres, cursos)

162

eventos comerciales,
logrando ventas aprox. por
1.800 millones.

**La Secretaría de Desarrollo Económico
en el Territorio**



Alcaldía de Medellín
Cuenta con vos

80 artesanos

capacitados con la
Escuela de Formación
de Artes y Oficios

- Talla en madera
- Tejeduría
- Joyería
- Bisutería
- Marroquinería
- Cerámica
- Cestería

Escenarios de participación:

- Tienda artesanos
- Eventos de ciudad
- Ferias del Talento
- Pueblito Paisa



Alcaldía de Medellín
Cuenta con vos



ARTESANOS

FORMANDO TALENTO

4.250
ciudadanos formados
en competencias laborales.

Aumento del
42% en
inserción laboral
de las personas formadas
frente al 2016.





BANCO DE LOS POBRES

33.155 personas
acompañadas con
créditos para crear o
fortalecer sus negocios.



\$29.721.505.961
recurso colocado

Crecimiento del
41 %
frente al 2016

Lideramos **10** ferias
barriales de promoción de
créditos legales con
3.836 personas impactadas.



Alcaldía de Medellín
Cuenta con vos



Combatimos el gota a gota otorgando créditos de consumo de forma fácil, rápida y segura.

3.508 créditos entregados.

\$752.471.721 recurso colocado.

656

redes de confianza creadas en la ciudad.

Aranjuez: 17% y

Santa Cruz: 11%

concentraron la mayor colocación de créditos.



BANCUADRA

Alcaldía de Medellín
Cuenta con vos



Alcaldía de Medellín
Cuenta con vos



Alcaldía de Medellín
Cuenta con vos

Cerca de
2.000
emprendedores
y empresarios

\$39.000
millones

en ventas acompañados
por la Alcaldía de
Medellín como:

- Ruedas de negocio
- Ferias del Talento
- Eventos de ciudad
- Vitrinas comerciales
- Tienda Medellín
- Tienda de Artesanos
- Mercados Campesinos



**ESTRATEGIA DE
ACCESO A MERCADOS**

35 empresarios
en **19 eventos**
desde junio de 2017

\$58.304.000
en ventas



Alcaldía de Medellín
Cuenta con vos



TIENDA MEDELLÍN

401
participantes

20
mercados

\$3.991.181.400
ventas

Crecimiento del
75,73%
frente al año 2016



**MERCADOS
CAMPESINOS**



Alcaldía de Medellín
Cuenta con vos



EMPRESARISMO RURAL

187
unidades productivas
agropecuarias y
agroindustriales
que mejoraron sus capacidades.

30
emprendimientos
agropecuarios
acompañados

893
pequeños productores
atendidos en asistencia
técnica agropecuaria.



Alcaldía de Medellín
Cuenta con vos

237
zonas wifi

40 nuevas ↘

80 millones
de conexiones

79 puntos
de navegación



Alcaldía de Medellín
Cuenta con vos



MEDELLÍN DIGITAL

Somos la ciudad más conectada de Colombia

TURISMO

735 mil turistas
internacionales

9% de incremento
de turistas extranjeros

Mejor destino en ascenso
según TripAdvisor

92 eventos captados
(50% más frente al 2016)

17 millones de dólares

Eventos captados

- IPBES
- Incubatour
- Sahic
- Smart City Business

Los países de donde más nos visitaron:





Alcaldía de Medellín
Cuenta con vos

INFRAESTRUCTURA HOTELERA

737

establecimientos de alojamiento
y hospedaje con Registro Nacional
de Turismo (RNT)

Crecimiento del **41,7%**
frente al 2016

16.154

habitaciones

27.720

camas

NUEVOS PROYECTOS

- Hotel Marriot: 163 habitaciones
- Hotel City Express: 141 habitaciones
- Hotel Viaggio: 129 habitaciones
- Hotel LQ by La Quinta: 82 habitaciones
- Hotel Hampton by Hilton: 132 habitaciones

DERRAMA ECONÓMICA DE ALGUNOS EVENTOS EN LA CIUDAD

Feria de las Flores

\$75.00 millones

Colombiamoda

\$35.000 millones

Colombiatex

\$25.200 millones

Temporada de fin y comienzo de año

\$137.200 millones



Alcaldía de Medellín
Cuenta con vos



22,4
MILLONES USD
derrama económica

1'296.000
asistentes a la misa campal

176 mil
visitantes a la ciudad



Alcaldía de Medellín
Cuenta con vos

VISITA DEL PAPA

INGLÉS PARA EL TURISMO

Se capacitaron

382

actores relacionados
con el sector turismo como:

- Hoteles
- Restaurantes
- Taxistas
- Agencias de viaje
- Guías de turismo

17

Silleteros de Santa Elena



FORMACIÓN A CONDUCTORES DE TAXIS PARA EL TURISMO

201 conductores de
26 empresas
formados en:

- Desarrollo Humano
- Comunicación Asertiva
- Inglés
- Conducción Según Normatividad
- Alistamiento del Vehículo
- Procesamiento de Información (TIC)
- Turismo Local y Regional
- Servicio y comportamiento Organizacional



PLAZA MAYOR

512

eventos realizados

6,3% más frente al 2016.

29

eventos internacionales.

16

eventos propios con
más de 1.000 expositores

167% más frente al 2016.

Recuperación financiera
con el incremento del EBITDA del

101% pasando de

3.478 millones en 2016
a **6.990 millones** en 2017.

Utilidad neta **\$2.016 millones**
crecimiento del **125%**
respecto al 2016.

Incremento del **10%**
de visitantes al recinto.



INVERSIÓN EXTRANJERA DIRECTA

2017:
USD 371,73M
Crecimiento del
76 %
frente al 2016

2.700
empleos
generados

COOPERACIÓN

27 proyectos de la
administración municipal
impactados con



**USD
7 MILLONES**



RUTAN

A **2016**
así avanza la inversión en
ACT+i de Medellín:

1,82% del PIB
de la ciudad invertido en
actividades de ciencia,
tecnología e innovación – ACT+i,
alcanzando la meta a 2018
antes de lo planeado.

2014: **0,75 %**

2015: **1,15 %**

2016: **1,82 %**

Meta a 2021: 3%

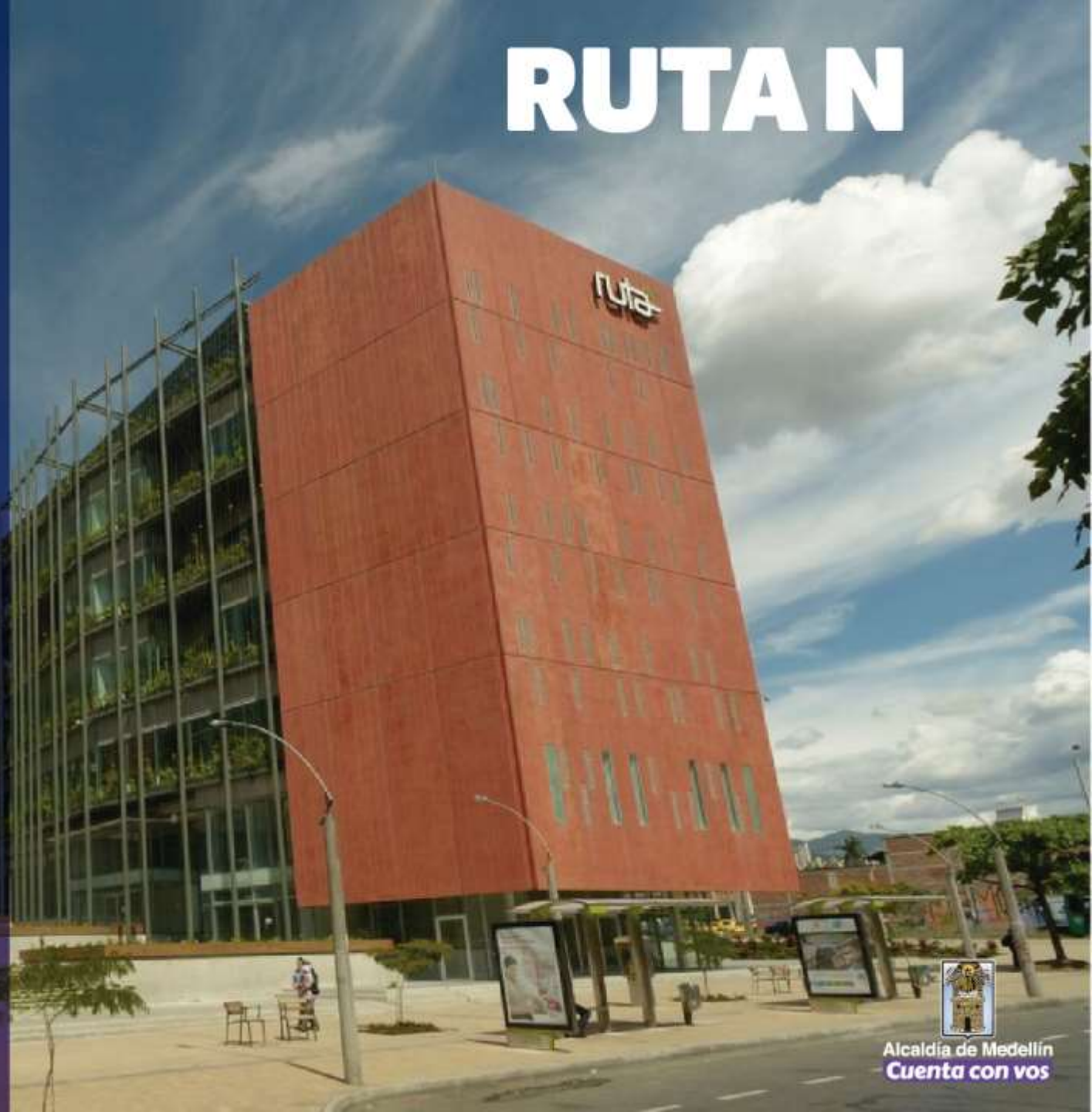

LANDING EMPRESARIAL

52 EMPRESAS
de base tecnológica atraídas

1.779 empleos
generados



Alcaldía de Medellín
Cuenta con vos

LABORATORIO DE INNOVACIÓN

Fast Company, una de las publicaciones de negocios más importante a nivel mundial, reveló el índice de las compañías más innovadoras

THE WORLD'S MOST INNOVATIVE COMPANIES 2018

Ruta N
ocupó el lugar
#9 en
América Latina

Gracias a la estrategia **Laboratorio
de Innovación** que en 2017:

→ **Capacitó a 2.477 personas**

→ **Ayudó al desarrollo de
864 productos**



Alcaldía de Medellín
Cuenta con vos

RUTA N CAPITAL

Cierre de la brecha de
financiación para la innovación

\$9 mil millones
del sector financiero

Aumento del **Capital Inteligente**
per cápita de la ciudad

21%

2015: **\$182.000**

2016: **\$220.190**

2017: **\$266.669**



Alcaldía de Medellín
Cuenta con vos

COOPERACIÓN TÉCNICA CON EL BID

Acuerdo de cooperación técnica
con el Banco Interamericano
de Desarrollo por

USD 700.000

para construir nuevos horizontes
de crecimiento para la
ciudad desde la Ciencia, la
Tecnología y la innovación.



Alcaldía de Medellín
Cuenta con vos

**LLEVAMOS OPORTUNIDADES
A NUESTROS BARRIOS:**

**BUSCAMOS UNA MEDELLÍN
AMABLE PARA TODOS.**



Alcaldía de Medellín
Cuenta con vos



Alcaldía de Medellín
Cuenta con vos

INCLUSIÓN SOCIAL



6.490 hogares
lo que equivale a
28.977 personas
superaron la pobreza
extrema año 2017

**FAMILIA
MEDELLÍN**



Municipalidad de Medellín
Cuenta con vos

424
niños, niñas y
adolescentes
fueron atendidos en
protección

**“ Hacia 0 niños en
situación de calle”**



Alcaldía de Medellín
Cuenta con vos

A person wearing a blue rain suit, a blue cap, and black rubber boots is working in a field of green plants. The person is leaning forward, touching one of the plants. The field is filled with rows of similar green plants, and there are some taller green plants in the background. The overall scene is outdoors and appears to be a community farm or agricultural project.

**3 Granjas
comunitarias
"Somos Gente"**

1 en 2016 y 2 en 2017

400 cupos
para procesos de
resocialización

293 personas
superaron la situación
de calle entre 2016 y 2017

**HABITANTE
DE CALLE**



Alcaldía de Medellín
Cuenta con vos

540 personas
capacitadas en
oficios y habilidades
para la vida

212 remisiones
a empresas

95 personas
vinculadas
laboralmente

**ESCUELA
PARA LA
INCLUSIÓN**



Alcaldía de Medellín
Cuenta con vos

HUERTAS CON VOS

1.051 huertas
para el autoconsumo
o comercialización,
entre establecidas
y gestionadas en el
2017

3.291 personas
beneficiadas

Inversión
\$340 millones



Alcaldía de Medellín
Cuenta con vos



**SEGURIDAD ALIMENTARIA
Y NUTRICIONAL**

En 2017 atendimos
251.853
escolares con
complementación
alimentaria

Inversión
\$89.209 millones



Alcaldía de Medellín
Cuenta con vos



DIVERSIDAD SEXUAL E IDENTIDADES DE GÉNERO

6.026 personas
sensibilizadas en
diversidad sexual en
instituciones
educativas y el sector
privado



Alcaldía de Medellín
Cuenta con vos



561 familias
acompañadas en
procesos de retornos
y reubicación a
diferentes municipios
y departamentos del
territorio colombiano

Inversión
\$3.535 millones

RETORNOS Y REUBICACIONES



Alcaldía de Medellín
Cuenta con vos



En 2017 atendimos
1.070 personas
con discapacidad
severa

Inversión
\$5.665 millones
fortalecimiento a personas
con discapacidad

**SER CAPAZ
EN CASA**



Alcaldía de Medellín
Cuenta con vos

En el 2017 formamos
y capacitamos
162 cuidadores
de personas con
discapacidad

Inversión
\$203 millones

**SER CAPAZ -
CUIDADORES**



Alcaldía de Medellín
Cuenta con vos

A woman with long dark hair, wearing a grey sweater, is sitting at a white desk in an office. She is looking at a computer monitor. A man in a black shirt is sitting across from her, also looking at the monitor. The desk has a computer monitor, keyboard, and mouse. A white fan is on the desk to the right. The background shows a wall with a bulletin board and a sign that says 'Recepcion'.

13 Centros Integrados de Familia

en los diferentes corregimientos y comunas de Medellín

Inversión
\$1.850 millones

CENTROS INTEGRALES DE FAMILIA - CIF



Alcaldía de Medellín
Cuenta con vos



Alcaldía de Medellín
Cuenta con vos

NOS ACERCAMOS A LOS CIUDADANOS CON DISCAPACIDAD AUDITIVA

**Nuevo centro de relevos en
el sitio web de La Alcaldía**

80% de interacciones
Resueltas inmediatamente

170 interacciones
en el segundo semestre de 2017

213 interacciones
con personas con discapacidad Auditiva



ENVEJECIMIENTO DIGNO

En el 2017 formamos y
capacitamos
186 cuidadores
de personas mayores



Alcaldía de Medellín
Cuenta con vos

CENTROS VIDA GERONTOLÓGICOS

28

Centros Vida para
personas mayores
funcionando en
todos los territorios
urbanos y rurales

Inversión

\$11.053 millones



Alcaldía de Medellín
Cuenta con vos

DERECHOS HUMANOS

18 mesas
de DDHH fortalecidas
en los diferentes
territorios y comunas

Fortalecimiento y
recuperación del
Cementerio Jardín
Universal como
patrimonio cultural
de la nación

Inversión
\$638 millones (Mesas)
\$586 millones (Cementerio)



Alcaldía de Medellín
Cuenta con vos

VÍCTIMAS DEL CONFLICTO ARMADO



1.546
emprendimientos
fortalecidos de familias
víctimas del conflicto
armado en 2017



Alcaldía de Medellín
Cuenta con vos



Alcaldía de Medellín
Cuenta con vos

MUJERES

MUJERES SEGURAS

Nos articulamos en la Comuna 3-Manrique para disminuir el acoso y la violencia sexual (estrategia ONU Mujeres)

3.897 eventos de mujeres víctimas de violencias basadas en género atendidas en la línea 123 Mujer

118 mujeres protegidas en hogares de acogida

8.770 mujeres con atención y acompañamiento psicojurídico en territorio





Alcaldía de Medellín
Cuenta con vos

4905 mujeres

fueron acompañadas en su autonomía económica y/o recibieron estímulos económicos para mejorar sus condiciones de vida

**AUTONOMÍA ECONÓMICA
PARA LAS MUJERES:
UNA MUJER INDEPENDIENTE
ES MENOS VULNERABLE**

EN 2018

Pasaremos de
**12 a 15 hogares
de acogida**

y tendremos 6 duplas de
abogadas y psicólogas para la
atención psicojurídica en
territorio.

4260 mujeres

con empoderamiento económico,
con énfasis en madres cabeza de
familia, madres adolescentes
y población vulnerable,
procurando su formación
académica para la sostenibilidad
de su proyecto de vida.



Alcaldía de Medellín
Cuenta con vos



CENTROS DE EQUIDAD DE GÉNERO



Alcaldía de Medellín
Cuenta con vos

7.862 personas sensibilizadas en equidad de género en los Centros de Equidad de Género (oficinas)

3.199 personas atendidas en el Centro Móvil de Equidad de Género

80 activaciones en territorio

123 microsesiones educativas

75 talleres sobre equidad de género

44 jornadas institucionales.

POTENCIACIÓN Y RECONOCIMIENTO DE LAS MUJERES

164 mujeres participaron del Concurso “Mujeres Jóvenes Talento” en el cual **8 mujeres** jóvenes fueron reconocidas

62 mujeres postuladas al Galardón Honorífico “Medalla Municipal al Mérito Femenino”

3 mujeres galardonadas:

Servidora pública, ciudadana de Medellín y Líder comunitaria



CULTURA

“La cultura no es solo patrimonio, es también servicio público, que nos mueve a repensar nuestras ciudades, nuestra ideas de lo que compartimos, nuestra obligación de participar y apropiarnos de las diversas formas de ser ciudadano”.

Patrimonio de arte público en Medellín



Alcaldía de Medellín
Cuenta con vos



En 2017, la Secretaría de Cultura Ciudadana cerró el año con un presupuesto de 130 mil millones de pesos, que fueron invertidos en el fortalecimiento del sector artístico y cultural.



Alcaldía de Medellín
Cuenta con vos



60 AÑOS SILLETEROS

Con una gran participación **celebramos 60 años del Desfile de Silleteros**. Además, incrementamos el valor de las silletas, ampliamos 10 cupos en la categoría infantil y se creó la categoría artística, lo que mejoró de forma considerable las condiciones para los silleteros.



Alcaldía de Medellín
Cuenta con vos

APOYAMOS NUESTRA CULTURA SILLETERA

El **2017** fue considerado por los **silleteros** como un año importante para su fortalecimiento.

Con una **inversión superior a los 2 mil millones de pesos**, nuestros silleteros participaron en la visita del Papa Francisco y en los encuentros ciudadanos de Plaza de Flores y Festival de Navidad.



Alcaldía de Medellín
Cuenta con vos

EN MEDELLÍN CREEMOS EN EL ARTE Y LA CULTURA

En 2017, a través de **la Convocatoria de Estímulos para el Arte y la Cultura**, Invertimos **más de 8 mil millones de pesos para el beneficio de 670 proyectos de las diferentes áreas artísticas**, aportando así al fortalecimiento y desarrollo del sector artístico y cultural de Medellín.



Alcaldía de Medellín
Cuenta con vos



Entre 2016 y 2018 habremos invertido **28 mil millones de pesos** en la Convocatoria de Estímulos para el Arte y la Cultura, impactando de forma directa **más de 2 mil beneficiarios** entre artistas, colectivos y entidades culturales.



Alcaldía de Medellín
Cuenta con vos

ESTAMOS PROFESIONALIZANDO A LOS ARTISTAS DE LA CIUDAD

Buscando mejorar su calidad de vida y reconociendo a quienes por años han ejercido su quehacer, **estamos profesionalizando a 148 artistas** en música, teatro, danza y artes visuales, quienes obtendrán su título en 2019, permitiéndoles un mayor acceso al mercado laboral.



Alcaldía de Medellín
Cuenta con vos

CONSTRUIMOS CIUDADANÍA A TRAVÉS DEL ARTE

Medellín cuenta actualmente con 4 redes de formación artística: música, danza, creación escénica y artes visuales donde a través del arte transformamos la vida y el entorno de más de 6 mil niños, niñas y jóvenes de la ciudad, con una inversión anual de 10 mil millones de pesos.

En 2018 haremos una inversión cercana a los 800 millones de pesos para la dotación de instrumentos musicales para la Red de Escuelas de Música.



Alcaldía de Medellín
Cuenta con vos

GARANTIZAMOS EL ACCESO AL ARTE Y LA CULTURA

A través de nuestro proyecto de **Formación de Públicos** garantizamos el **acceso a 11 de los principales escenarios culturales** de la ciudad para los **estratos 1, 2 y 3**; con una **inversión anual de 10 mil millones de pesos**.

En 2017 ingresaron a los museos y teatros, por Formación de Públicos, alrededor de 827 mil personas.



Alcaldía de Medellín
Cuenta con vos

CASA DE CULTURA DE SANTA ELENA

Con una inversión de 4.650 millones de pesos esta construcción, que inició en enero, potenciará el arte y las expresiones artísticas de este corregimiento que cuenta con más de 18 mil habitantes.



Alcaldía de Medellín
Cuenta con vos

ME
DELLÍN

CIUDAD
DE
ARTISTAS

MEDELLÍN
CIUDAD DE ARTISTAS



Alcaldía de Medellín
Cuenta con vos

A woman in a black t-shirt is performing a dance at night. She has her hair in a bun and is using large, crumpled plastic bags as props. Her hands are raised in expressive gestures. The background is dark with colorful bokeh lights in shades of blue, purple, and yellow. Other people are visible in the background, some also wearing plastic bags.

Medellín Ciudad de Artistas es un proyecto que busca visibilizar la oferta cultural y posicionar a Medellín como referente cultural a nivel local, nacional e internacional.



Alcaldía de Medellín
Cuenta con vos

¿POR QUÉ MEDELLÍN ES UNA CIUDAD DE ARTISTAS?

Porque tenemos:

- La cuarta Fiesta del Libro y la Cultura más importante de Latinoamérica.
- La cultura silletera, Patrimonio Inmaterial de la Nación.
- La Feria de las Flores.
- Altavoz, el segundo festival de rock más importante del país.
- Plaza Botero: único lugar en el mundo donde se exhiben de forma permanente tantas esculturas del maestro Botero.
- Festival Internacional de Tango: el segundo más importante del mundo.
- Parque Explora: el museo científico más importante de América Latina
- Uno de los Sistema de Bibliotecas Públicas más importantes de Colombia.
- La Fiesta de la Diversidad, uno de los pocos espacios de celebración de la interculturalidad del país.
- Museo Casa de la Memoria, referente nacional como museo de memoria.
- 2 orquestas sinfónicas profesionales.



Alcaldía de Medellín
Cuenta con vos

ADEMÁS APOYAMOS A:

- Premio y Festival Gabriel García Márquez de Periodismo
- Festival Internacional de Poesía
- Hay Festival
- Circulart
- Fiesta de las Artes Escénicas
- Estudio Polifónico
- Orquesta Filarmónica de Medellín
- Teatro Metropolitano
- Teatro Pablo Tobón Uribe
- Jardín Botánico
- Museo de Antioquia
- Museo Pedro Nel Gómez
- Museo Cementerio San Pedro
- Museo de Arte Moderno
- Parque Explora

TODO ESTO ES POSIBLE, GRACIAS A UNA INVERSIÓN
CERCANA A LOS **27 MIL MILLONES DE PESOS.**



Alcaldía de Medellín
Cuenta con vos

MÁS ARTE, MÁS CULTURA

A través de la creación de nuevos escenarios como **Plaza de Flores** y **Festival de Navidad**, la participación de los artistas locales ha incrementado de forma considerable. **1.280 artistas en Feria de las Flores** y **1.017 en Festival de Navidad**.

Arte circense, músicos populares, artesanos, artistas callejeros, comparsas, bandas musicomarciales han participado y enriquecido nuestra programación cultural.



Alcaldía de Medellín
Cuenta con vos

DANZAMED

Reconociendo la importancia que tiene la danza en Medellín, le apostamos a **la creación de Danzamed, la temporada internacional de danza contemporánea**

Con una inversión de 500 millones de pesos, tuvimos la participación de 5 compañías provenientes de México, Israel, Corea, España y, por su puesto, Colombia quienes se encargaron de llevar a los asistentes, al mundo de la danza contemporánea donde la cultura, el movimiento y la libertad fueron protagonistas.



Alcaldía de Medellín
Cuenta con vos

An aerial view of a modern library interior. The space is characterized by large, white, cylindrical columns and expansive floor-to-ceiling windows that offer a view of a lush green park. The library is furnished with white bookshelves, wooden tables, and orange chairs. Several people are seen walking through the space, and a small wooden stage is visible near the windows. The overall atmosphere is bright and open.

REAPERTURA DE LA BIBLIOTECA PÚBLICA PILOTO

Con una inversión cercana a los 15 mil millones de pesos, este año la ciudad podrá disfrutar de la Biblioteca Pública Piloto completamente renovada.



Alcaldía de Medellín
Cuenta con vos

MEDELLÍN CUENTA CON UN PLAN CIUDADANO DE LECTURA, ESCRITURA Y ORALIDAD -PCLEO-

En el 2017 tuvimos unas 568.286 personas impactadas mediante las actividades del PCLEO.

Como parte de este plan, contamos con 3 eventos del libro: **Feria Popular Días del Libro, Parada Juvenil de la Lectura y la Fiesta del Libro.**

La Fiesta del Libro tuvo **una asistencia histórica de 500.000 visitantes en 8 días. Y unos 211.472 libros vendidos, 39.472 más que en 2016.**

Y por primera vez contó con un país invitado: Brasil.



Universidad Nacional Autónoma de México

INTERNACIONAL

UNIVERSIDADES ORGANIZADORAS



Alcaldía de Medellín
Cuenta con vos

biblioteca con niños

DAR, LEER ES TODO UN CUENTO

En 198 instituciones educativas participan voluntariamente niños lectores, realizando promoción de lectura y animación.

En articulación con La Secretaría de Educación implementamos el Plan de Lectura en instituciones educativas que cuentan con bibliotecas.



Alcaldía de Medellín
Cuenta con vos



FORTALECIMOS EL SISTEMA DE BIBLIOTECAS PÚBLICAS DE LA CIUDAD

El Sistema de Bibliotecas en 2017 presentó un promedio de 4,5 materiales prestados por usuario, muy por encima del promedio nacional que es de 1,5.

Y este año, conoceremos, por primera vez, cuál es el nivel de lectura solo para Medellín.



Alcaldía de Medellín
Cuenta con vos



CULTURA CIUDADANA

Estrategias y acciones para sacar a relucir lo mejor de las personas



Alcaldía de Medellín
Cuenta con vos



DESARROLLAMOS CAMPAÑAS PARA MEJORAR LA CULTURA VIAL DE MEDELLÍN

Más de 10 mil ciudadanos directamente sensibilizados por las instalaciones y puestas en escena de teatro y arte pedagógico de la campaña “Todos Somos Peatones”.



**Alcaldía de Medellín
Cuenta con vos**



8.900 ciudadanos
sensibilizados

61 intervenciones
artísticas, estratégicas y de
impacto para fomentar el
respeto, la cultura ciudadana
y una movilidad segura.



**“TODOS SOMOS
PEATONES”**



PROMOVEMOS LA APROPIACIÓN DEL ESPACIO PÚBLICO DESDE LA CULTURA CIUDADANA

216 encuentros ciudadanos adelantados con una participación de **17.632 personas** en los parques de la ciudad en el marco de la estrategia de apropiación del espacio público y convivencia “**Cultura Parque**”.



Alcaldía de Medellín
Cuenta con vos



Cumplimos

#ConfianzaCiudadana

INNOVAMOS EN LA IMPLEMENTACIÓN DE ESTRATEGIAS DE CULTURA CIUDADANA

Más de 3.000 ciudadanos y servidores públicos participaron directamente en las 250 puestas en escena, jornadas de experimentos sociales y talleres de creación del Laboratorio de Cultura Ciudadana.



Alcaldía de Medellín
Cuenta con vos



CONSTRUIMOS ACCIONES DESDE EL ENFOQUE DE CULTURA CIUDADANA CON LOS ENLACES TERRITORIALES DE LA ALCALDÍA

480 servidores públicos y contratistas de la Alcaldía de Medellín que atienden ciudadanos en los territorios, **participaron de Mediadores de Cultura Ciudadana**, una experiencia de intercambio de conocimientos **para que desarrollen herramientas de transformación cultural.**



Alcaldía de Medellín
Cuenta con vos

MEDELLÍN ESTÁ LLENA DE
CIUDADANOS COMO



CIUDADANOS COMO VOS

En 2018 adelantaremos la estrategia de cultura ciudadana, “Ciudadanos como Vos”, que a través del reconocimiento positivo busca transformar comportamientos asociados a la convivencia, la legalidad, la seguridad vial y el cuidado del medio ambiente.



Alcaldía de Medellín
Cuenta con vos

**NUESTROS JÓVENES NO SÓLO SON
NUESTRO FUTURO, SON SOBRE TODO
NUESTRO PRESENTE.**

**CONSTRUIMOS, JUNTO A ELLOS, LA CIUDAD
EN LA QUE QUIEREN VIVIR.**



Alcaldía de Medellín
Cuenta con vos



Alcaldía de Medellín
Cuenta con vos

JUVENTUD



**¡UNA CIUDAD SEGURA
ES LA QUE INVIERTE
EN SUS JÓVENES!**

6% del presupuesto anual
del municipio en jóvenes

83 proyectos en el plan
de desarrollo



Alcaldía Medellín
Cuenta con vos

EN MEDELLÍN CREEMOS EN LOS JÓVENES

50% crecimiento
2017 - 2018



Histórico presupuesto
Secretaría de la Juventud



Alcaldía de Medellín
Cuenta con vos



La Organización Internacional
de Juventud para Iberoamérica
nombró a

MEDELLÍN

Capital Iberoamericana
de la Juventud 2017

Somos un símbolo
para el mundo en la
implementación de políticas
públicas de juventud .





Proyector

¡Encendimos el Proyector para darle luz a los jóvenes que transforman la ciudad!

Reconocimiento a
12 iniciativas juveniles.

4.000 jóvenes conocieron sus nuevos referentes de ciudad.

3 instituciones públicas, privadas y comunitarias reconocidas por su trabajo con jóvenes



EN MEDELLÍN TRABAJAMOS CON SELLO JOVEN

Protección
Fundación Mi sangre
Son Batá
Protección
Comfama
Unaula
Fundación Chevrolet
Universidad Ces
Sena

Colombia Leadership Bootcamp
Skategirl Colombia
Bajolamanga
Comunidad Underground
Pastoral Juvenil Arquidiocesano

- **43 proyectos con enfoque de juventud**
- **33 públicos**
- **6 privados**
- **4 públicos**

MEDELLÍN EN LA CABEZA

¡Un joven que no conoce su territorio no está en capacidad de transformarlo!

780 jóvenes en 66 recorridos de ciudad

#CallejearEduca

**Reto 2018:
2.500 jóvenes en
80 recorridos de ciudad**

**5 Universidades
20 Instituciones Educativas**



Cuenta con vos



CLUBES JUVENILES

**2.748 jóvenes
y 328 clubes**
acompañados en sus procesos
sociales y territoriales.

¡Los jóvenes inspiran!

**Reto 2018:
4.482 jóvenes
en 747 clubes**



**ALLÍ DONDE SUCEDEN LOS HECHOS
MÁS DOLOROSOS TAMBIÉN SUCEDEN
LAS COSAS MÁS INSPIRADORAS**



Clubes juveniles

**puntos de mayor
criminalidad**

JÓVENES R

¡Trabajamos con jóvenes que están en riesgo para que construyan sus proyectos de vida en la legalidad!

1.917 jóvenes atendidos a 2017

1.610 jóvenes con monitoreo en salud mental

496 jóvenes que participaron en talleres de meditación trascendental y respiración

**Reto 2018:
813 Jóvenes
atendidos**



Alcaldía de Medellín
Cuenta con vos



CÓDIGO AZUL

Al Consejo de Gobierno llega un Código azul con los nombres de aquellos jóvenes que debemos proteger.



**¡Es urgente
cuidarlos!**



Alcaldía de Medellín
Cuenta con vos

7nder

Alcaldía de Medellín
Cuenta con vos

ELEGIR EL DEPORTE
ES ELEGIR **UNA VIDA SANA:**
PROPICIAMOS ESPACIOS
PARA COMPARTIR,
CUIDARNOS Y JUGAR



Alcaldía de Medellín
Cuenta con vos

nder

Alcaldía de Medellín
Cuenta con vos



Alcaldía de Medellín
Cuenta con vos



DEPORTE Y RECREACIÓN

INDER Medellín

Inversión total

2016 - 2017

\$ 270.256.876.332

2016



\$ 118.316.219.402

2017



\$ 151.940.656.930

Población atendida

989.869 personas

*cierre noviembre 2017

650.420 personas

*promedio mensual



Alcaldía de Medellín
Cuenta con vos

Vías Activas y Saludables

100.000

personas mensuales
aproximadamente

Las Palmas	16.30 Kms
Estadio	12.24 Kms
Río	14.36 Kms
Av. Oriental	3.65 Kms
Poblado	6.60 Kms
Barriales	5.39 Kms

TOTAL RECORRIDO

59 Kms





**Vías Activas y
Saludables**

**LAS
PALMAS**

Apertura
Marzo de 2017



Alcaldía de Medellín
Cuenta con vos



Antes



Ahora

Obras de mejoramiento del Aeroparque Juan Pablo II

Inversión
\$3.035.613.698



Implementar estrategia **Team Medellín**

para deportistas con
proyección al alto rendimiento

Team Medellín de ciclismo

2017

Participación en 23 carreras
21 victorias de etapa
7 títulos de carreras
5 subtítulos

2018

Campeonato
Nacional de Ruta
Del 2 al 4 de febrero

135 corredores, alrededor
de 5000 espectadores



Alcaldía de Medellín
Cuenta con vos

Escuelas Populares del Deporte

Grupos atendidos
en 2017

2.379

46

disciplinas deportivas

5

nuevas en 2017



Alcaldía de Medellín
Cuenta con vos

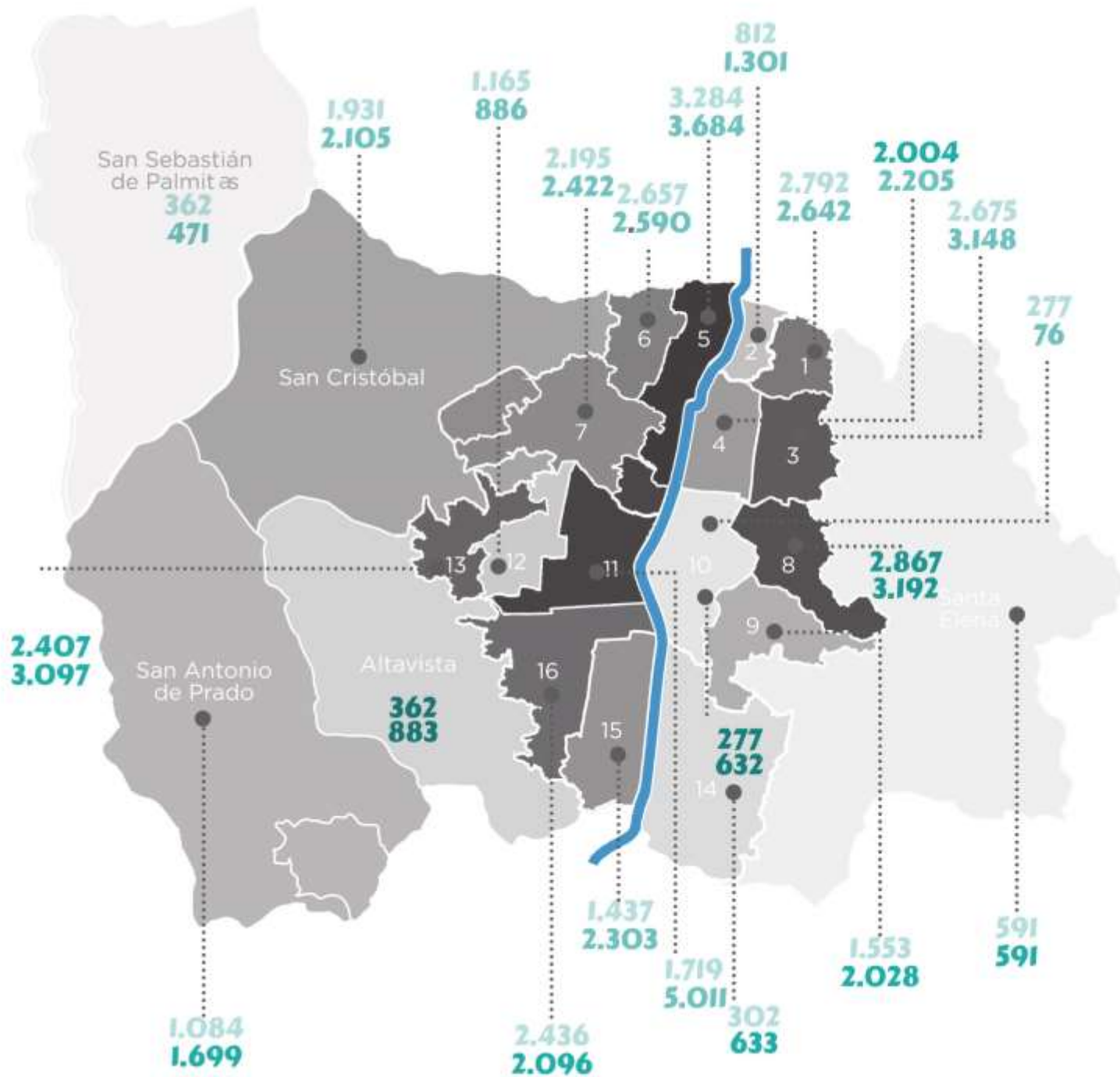

Población atendida Escuelas Populares del Deporte

2016

34.914 personas

2017

44.429 personas

Inversión
16 mil millones
de pesos

Aumento de atención en las Escuelas Populares del Deporte



2014 2015 2016 2017

*Personas atendidas en EPD



Alcaldía de Medellín
Cuenta con vos



Campeonato Mundial de BMX

Intervención de la pista challenger, Antonio Roldán Betancur.

\$ 4.000.000.000

Participación de
30 pilotos
4 mil asistentes



Alcaldía de Medellín
Cuenta con vos

IS FAIRPLAY



Medellin

FIFA FOOTBALL FOR HEALTH

Copa Mundial de Fútbol de la FIFA Colombia 2016

Intervención
Coliseo Iván de Bedout
\$8.200.000.000

Aprox. 200 deportistas
de 20 países



Alcaldía de Medellín
Cuenta con vos



Sie7e Cerros INDER Medellín

Cerros Tutelares
160 deportistas



Urban Bike INDER Medellín

Comuna 1. Popular
60 deportistas



Carros de Rodillos INDER Medellín

Corregimiento Santa Elena
1.300 personas



Gamers INDER Medellín

Coliseo Combate UDAG
2.500 persona

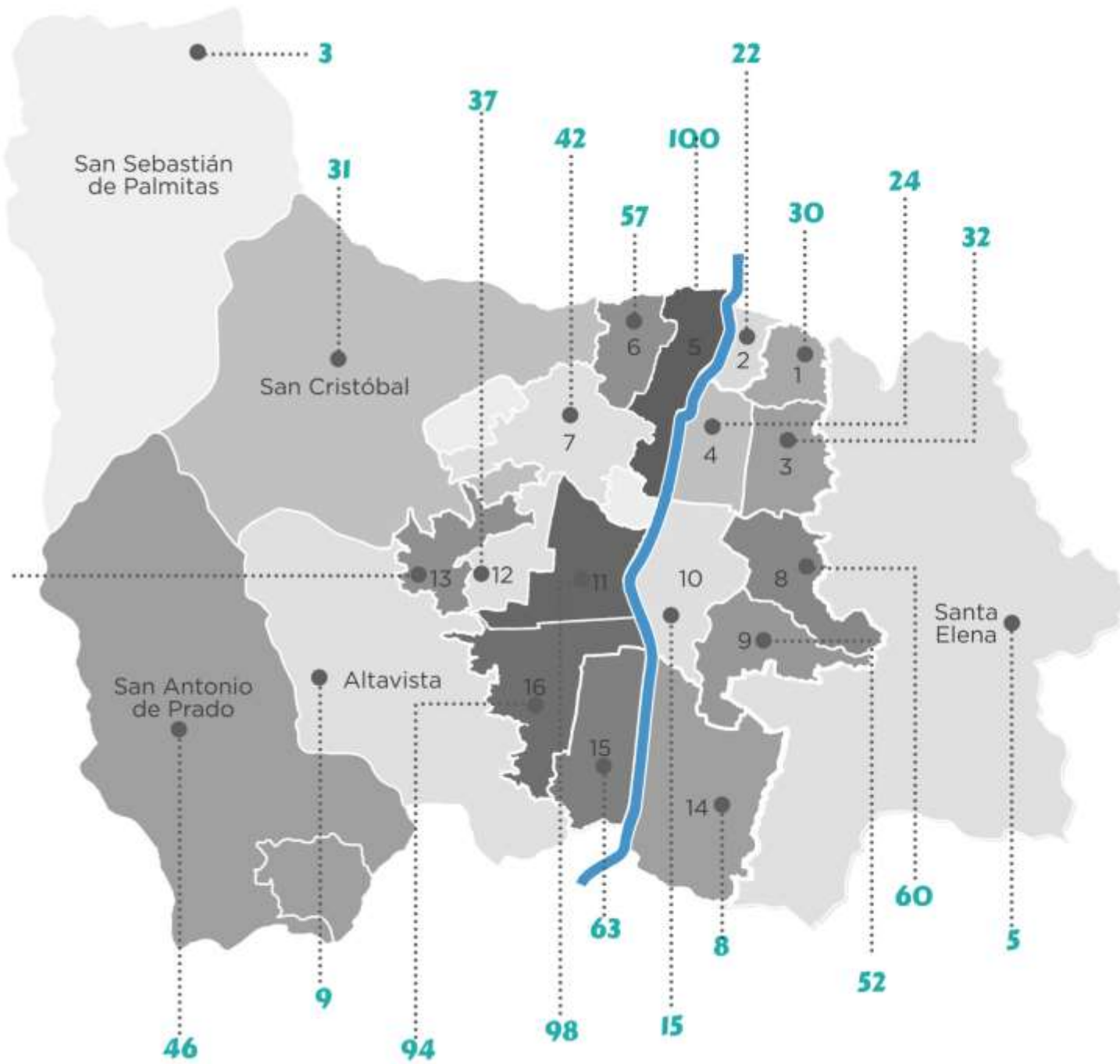

Total de escenarios deportivos

Administrados por el INDER

886



886 escenarios así:



351

Placas deportivas



144

Canchas múltiples o multifuncionales



47

Canchas sintéticas



23

Escenarios al aire libre



26

Piscinas



126

Gimnasios



38

Pistas



29

Escenarios bajo techo



26

Ludotecas



10

Núcleos recreativos



66

Sedes administrativas y espacios complementarios



Alcaldía de Medellín
Cuenta con vos

Escenarios Deportivos



182

intervenciones
2016 - 2017

Inversión

\$ 104.021.360.912



Alcaldía de Medellín
Cuenta con vos

Unidad Deportiva Atanasio Girardot

42 escenarios

Se practican más de
37 disciplinas deportivas

120.000 asistentes

Promedio mensual en la Unidad Deportiva Atanasio Girardot

1.532.182 personas

Hicieron uso de los escenarios en el 2016 y 2017



Alcaldía de Medellín
Cuenta con vos

Distrito D

Corredor
recreo-deportivo
que articula:

**Unidad Deportiva
de Belén**

**Pista BMX
Mariana Pajón**

**Coliseo
Carlos Mauro Hoyos**

**Unidad Deportiva
María Luisa Calle**

10.906 m²
a intervenir
(escenarios y espacio público)



Alcaldía de Medellín
Cuenta con vos



Antes



Ahora

Cancha polideportiva
cubierta

Los Tablones
Popular



Antes



Ahora

Coliseo

Manrique la 45
Manrique



Antes



Ahora

Cancha
polideportiva

La Cruz
Manrique



Antes



Ahora

Pista de trote

Francisco
Antonio
Zea
Castilla



Cancha polideportiva
cubierta

La Floresta
La América



Cancha sintética

La Maracanã
Doce de Octubre



Cancha polideportiva

Carpinelo
Popular



Pista de trote

Unidad Deportiva
Barrio Cristóbal

**CUANDO HABLAMOS DE UNA CIUDAD
EN LA QUE LA GENTE ESTÉ TRANQUILA,
LO DECIMOS EN TODO SENTIDO.**

**LA SALUD ES UN DERECHO BÁSICO
Y NO DEBERÍA SER UNA PREOCUPACIÓN.**



Alcaldía de Medellín
Cuenta con vos



Alcaldía de Medellín
Cuenta con vos

SALUD

CIGA

MAYOR ACCESO A LOS SERVICIOS
DE SALUD

46 % de desaturación
de servicios de urgencias en
triage IV y V.

Más de 250 mil
usuarios accedieron oportunamente
a los servicios de atención prioritaria
y consulta externa, desde agosto de 2016.

88% de ampliación
en la oferta de servicios de
consulta prioritaria.

**Implementación
del CIGA Metropolitano.**



Alcaldía de Medellín
Cuenta con vos

ARTICULACIÓN POR UNA CIUDAD SALUDABLE

Somos los primeros del país en trabajar de forma articulada con todas las EPS e IPS de la ciudad para mejorar el modelo de atención y el acceso a los servicios de salud.

RETO 2018

Avanzaremos en la construcción de redes de atención para implementar el Modelo Integral de Atención en Salud.



ACABAMOS CON LAS FILAS

SERVICIO DE CITAS
POR INTERNET

Más de 250 mil citas
asignadas,
que corresponden al
58 % de las citas de la
E. S. E. Metrosalud.



Alcaldía de Medellín
Cuenta con vos



Alcaldía de Medellín
Cuenta con vos

HORARIOS EXTENDIDOS

25 centros de salud

de la E. S. E. Metrosalud
con el horario extendido.
Antes trabajaban hasta
las 3:00 p. m.

El 95%

ahora atienden
hasta las 7:00 p. m.

el 5%

hasta las 5:00 p. m.



FORTALECIMOS EL ACCESO A SERVICIOS DE SALUD



En Medellín
más del 98%
de las personas
están afiliadas
al SGSSS.

38 mil nuevos
afiliados
en 2017.



ESTAMOS CERCA DE TI CUANDO MÁS LO NECESITAS

Atención prehospitalaria
en accidentes,
emergencias y desastres.

17.477
personas
atendidas en 2017
con un tiempo promedio
de respuesta de
11 minutos.



Alcaldía de Medellín
Cuenta con vos

Cero casos de poliomielitis, sarampión, rubeola, tétanos neonatal, difteria y rabia humana,

manteniendo el logro de eliminación de estos eventos en la ciudad.

6.795 atenciones domiciliarias

de otros casos para el suministro de profilaxis, tratamientos o vacunas.

VIGILAMOS Y CONTROLAMOS LAS ENFERMEDADES QUE PUEDEN AFECTAR LA SALUD PÚBLICA



DISMINUCIÓN DE CASOS DE DENGUE EN LA CIUDAD

87.5% menos casos
de dengue en la ciudad.

44 mil
viviendas y
establecimientos
intervenidos con la
búsqueda y eliminación de
criaderos.

Más de 50 mil
viviendas y
establecimientos
con control químico.

Monitoreo y
vigilancia continua.



18.000
intervenciones
psicosociales
en colegios.

**17.500 niños,
adolescentes y
jóvenes**

capacitados en habilidades
para la vida y la prevención
de riesgos del consumo de
drogas.

4.000
acompañamientos
familiares en salud mental
para jóvenes.

**55 comités
escolares**
de convivencia con
acompañamiento.

ACCIONES SALUDABLES CON LOS JÓVENES



Alcaldía de Medellín
Cuenta con vos



Alcaldía de Medellín
Cuenta con vos

ACCIONES SALUDABLES PARA LA FAMILIA

1.447

**Familias con riesgos
priorizados.**

Familias Fuertes y Resilientes

2.142

**Familias con
acompañamiento**

a los cuidadores de personas con
discapacidad.

Familias Cuidadoras

1.775

**Familias con atención
médica y asesoría
nutricional.**

Nutriéndote con Amor



716

**Personas formadas para la
prevención**

del consumo de sustancias
psicoactivas.

Madres y Padres Preventores

Asesoría permanente en
**prevención del
consumo de
sustancias, salud
sexual y reproductiva**
y rutas de atención en
salud.

14.589
atenciones telefónicas
con la Línea Amiga.

5 centros de escucha
en comunas priorizadas
Se atendieron 4.648 personas
Santa Cruz, Castilla, La
Candelaria y San Javier.

TE ESCUCHAMOS Y TE ORIENTAMOS



Alcaldía de Medellín
Cuenta con vos



Alcaldía de Medellín
Cuenta con vos

PROMOCIÓN Y PREVENCIÓN EN SALUD PARA PERSONAS PRIVADAS DE LA LIBERTAD.

**855 personas
intervenidas**
en jornadas saludables.

250 personas
capacitadas en Estilos de Vida
Saludables con enfoque
diferencial.

**572 actividades de
vigilancia
epidemiológica
realizadas.**

**35 madres preventoras
en la cárcel.**



ESTABLECIMIENTOS SEGUROS

6.300
establecimientos
vigilados.

Centros de estética,
peluquerías, restaurantes,
entre otros.

12.000 personas
capacitadas
en buenas prácticas.

1.018
personas atendidas
por intoxicación alimentaria.



Alcaldía de Medellín
Cuenta con vos

DISMINUCIÓN DE LESIONADOS POR PÓLVORA



Alcaldía de Medellín
Cuenta con vos



La cifra más baja
de los últimos 17 años.

71% menos casos
registrados frente al
periodo 2015–2016.



Alcaldía de Medellín
Cuenta con vos

MÁS VACUNAS Y ESTERILIZACIÓN PARA PERROS Y GATOS

**El 2017 fue el año
con mayor número
de esterilizaciones**

en los últimos 8 años:
18576 en total.

**256 mil caninos y
felinos vacunados**

en 2016 y 2017.

70 mil más

en relación con el periodo
anterior.



**Se implementó
el servicio**

de hospitalización
para pacientes con
patología mental en
San Cristóbal.

**Primeras 18
camas públicas de
la ciudad.**

373 pacientes
hospitalizados
durante 2017.

UNIDAD HOSPITALARIA DE SALUD MENTAL



UNIDAD HOSPITALARIA DE BUENOS AIRES



Alcaldía de Medellín
Cuenta con vos

Inversión

\$ 6.403 millones
para la ejecución en 2017.

Los recursos asignados este año permitieron financiar la construcción de la primera etapa del macro equipamiento.

Se beneficiarán más de
142.000 personas.

PARA TENER MAMÁS Y BEBÉS SANOS

Nuevo servicio de consulta de ginecobstetricia

en las Unidades Hospitalarias de la zona occidental y en los corregimientos de San Cristóbal y San Antonio de Prado.

433 gestantes atendidas.

Atención de parto y recién nacido,

en la Unidad Hospitalaria de Belén.

96 partos atendidos

desde que inició el servicio en septiembre de 2017.



CENTRO INTEGRAL DE SERVICIOS PARA LA ATENCIÓN DE LA MUJER Y LA FAMILIA

Inversión

\$ 437 millones
en ejecución.

\$1.506 millones
para dotación.

Se beneficiará a más de
40 mil personas.

Articularemos la oferta institucional y de salud dirigida a las mujeres y familias de la ciudad.





Servicios

Secretaría de Salud y E. S. E. Metrosalud

programas de promoción de la salud y
prevención de la enfermedad.

Secretaría de Mujeres

Asesoría psicológica y jurídica para
prevenir y atender los casos de
violencia intrafamiliar.

Secretaría de Seguridad y Secretaría de Inclusión Social y Familia

Centro de Respuesta Inmediata a
Actos de Violencia contra los
Niños, Niñas y Adolescentes.



DISMINUCIÓN DEL EMBARAZO ADOLESCENTE

Proporción de embarazos en adolescentes de 10 - 19 años, 1999 - 2017

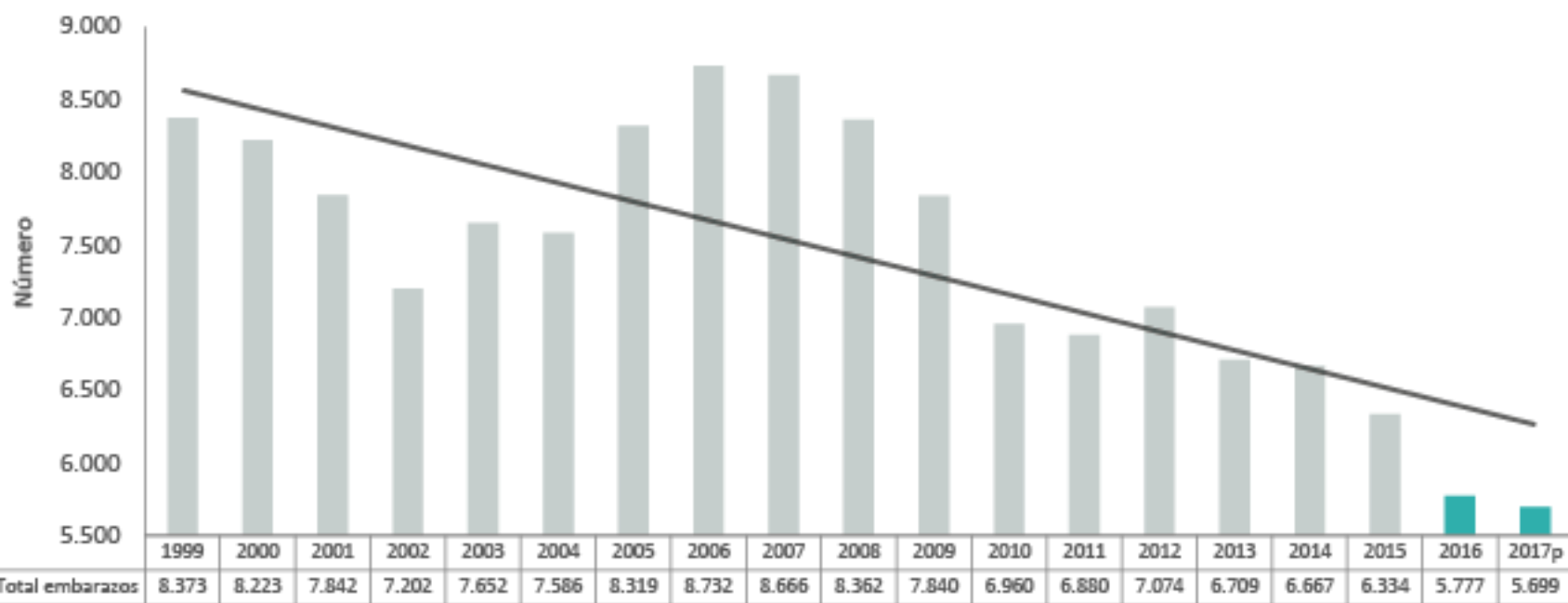

Fuente: DANE, Departamento Administrativo Nacional de Estadística. Procesado por la Unidad de Gestión de la Información y el Conocimiento, Secretaría de Salud de Medellín.

P: Cifras proyectadas, preliminar.

Nota: Cálculo realizado tomando los certificados de nacidos vivos más las defunciones fetales reportados en mujeres entre 10-19 años.



Alcaldía de Medellín
Cuenta con vos

La cifra más baja en los últimos 19 años

48 puntos

de servicios amigables en las IPS públicas de la ciudad

más de 10 mil

asesorías realizadas en salud sexual y reproductiva

Adelantamos

acciones de prevención en **300 instituciones** educativas

METROSALUD
SAVIA SALUD
HOSPITAL GENERAL



FORTALECIMIENTO METROSALUD

\$ 14 mil millones
saneamiento fiscal.

\$ 2.800 millones
para la red perinatal y
de salud mental.

\$ 14 mil millones
para atención a población pobre y
vulnerable.

\$ 9 mil millones
para atención de urgencias,
emergencias y desastres.



PORQUE LAS PERSONAS SON LO PRIMERO

Savia Salud EPS.

Modelo de atención.

Diseño de la primera red pública integrada para la prestación de servicios de salud.

Mayor acceso a salud.

Viabilidad de la EPS.



**LO QUE PASA EN LOS BARRIOS
ES LO QUE PASA EN LA CIUDAD:**

**SI NUESTROS BARRIOS PROGRESAN,
TAMBIÉN LO HACE MEDELLÍN.**



Alcaldía de Medellín
Cuenta con vos

40.200 familias
beneficiadas
(2016 - 2019)

2016 - 2017

11.326 familias
beneficiadas

EN 2018

11.650 familias
beneficiadas

UNIDOS POR EL AGUA



Alcaldía de Medellín
Cuenta con vos

UNIDOS POR EL AGUA

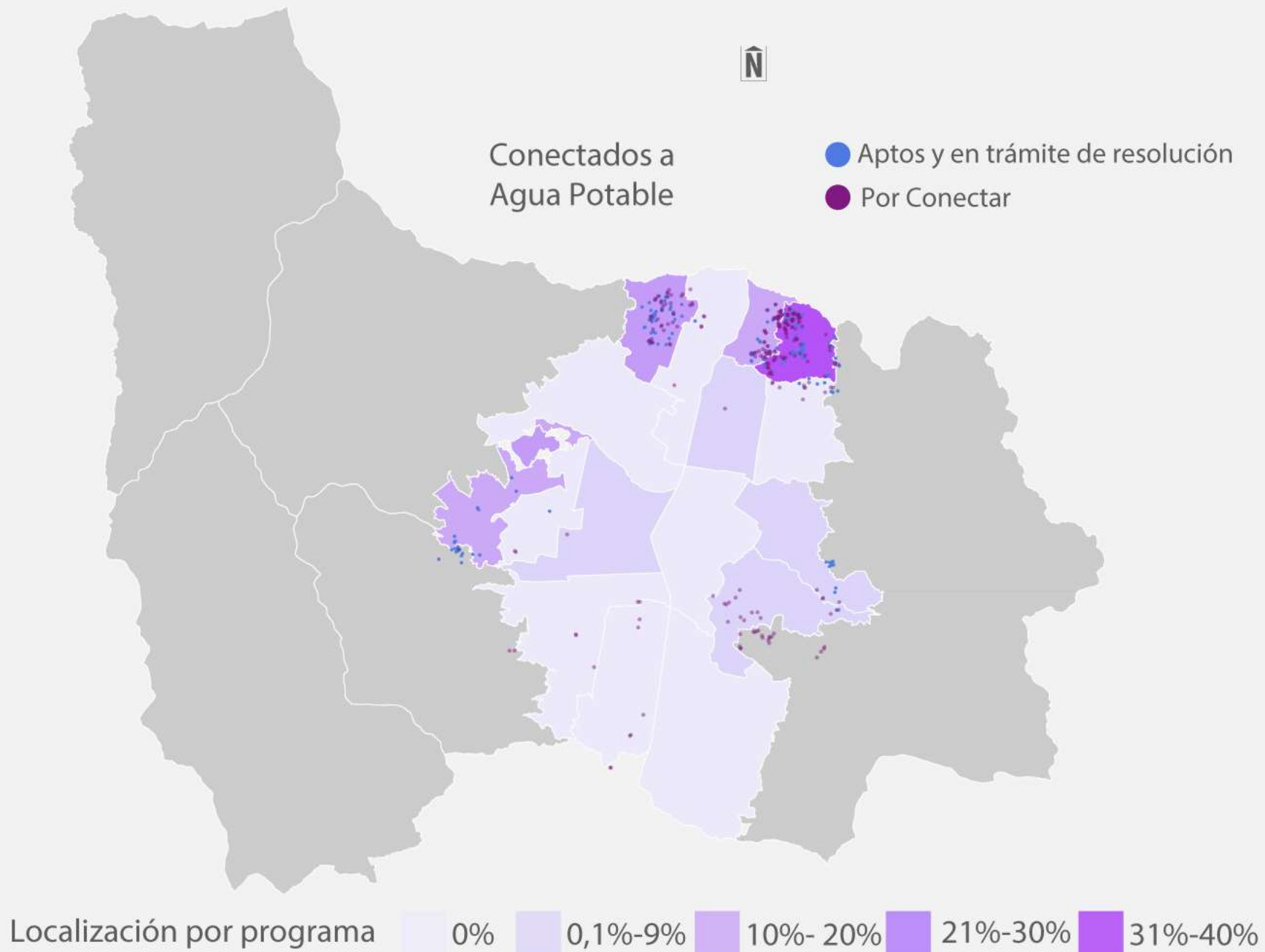

MÍNIMO VITAL DE AGUA POTABLE

46.694 hogares
beneficiados

243.890
personas

91.868 hogares
sensibilizados en uso
racional y eficiente de
los servicios públicos

Inversión:

\$13.733.228.232

**Superamos la meta
del Plan de Desarrollo**



Alcaldía de Medellín
Cuenta con vos

15.000 familias
beneficiadas

Obras de ampliación
en los 5 corregimientos

INVERSIÓN EN 2017
5.173.920.097

2.258 familias beneficiadas

INVERSIÓN EN 2018
30.597.000.000

3.091 familias beneficiadas

ACUEDUCTOS VEREDALES



NOMENCLATURA CORREGIMIENTOS

SANTA ELENA

fue el primer
corregimiento de

COLOMBIA

nomenclado
en su totalidad.



NOMENCLATURA CORREGIMIENTOS

Asignación de
nomenclatura
domiciliaria en
corregimientos

2016 -2017

13.982

Santa Elena
y San Cristóbal

Inversión:

\$476.417.172



Alcaldía de Medellín
Cuenta con vos

ALUMBRADO PÚBLICO

**Iluminamos 10
proyectos de
ciudad**

**Instalamos más
de 3.725 nuevas
luminarias.**

**Inversión total 2017:
\$72.213.440.018**



Cuenta con vos

**ANTES DE EMPEZAR A SOÑAR
LA GENTE NECESITA
UN LUGAR DÓNDE DORMIR.**



Alcaldía de Medellín
Cuenta con vos

Mejoramiento de vivienda

Transformamos la realidad de vida de **1.190** familias en Medellín quienes hoy disfrutan de una vivienda digna y en condiciones habitables.

Asignamos subsidios de mejoramiento a otras **3.560** familias que prontamente tendrán su vivienda en óptimas condiciones.

Impactamos con esta gestión a población vulnerable, entre ellos **576** personas con dificultades de movilidad.



439

soluciones de vivienda entregadas

2016: 103 2017: 336

Se ha gestionado
la entrega de

2.941

viviendas nuevas

2016: 984 2017: 1.957



Alcaldía de Medellín
Cuenta con vos

Vivienda

663 viviendas en obra en 3 proyectos:

Arboleda de San Antonio (115), Bosque Verde (100), Ciudad del Este etapa C (448).

1.168 viviendas en estudios y diseños en 4 proyectos:

El Triunfo (67), Picacho (151), La Playita (58), Colinas de Occidente (796), Mirador de Moravia (96)

970 viviendas en contratación:

Castilla/Girardot (272), La Corcovada (588), La Colinita (110).

813 viviendas en estructuración:

Ciudad del Este etapa D (392), La Cruz (45), Ventto (376).





2.811

Reconocimientos de vivienda

2016: 763 2017: 2.048



Alcaldía de Medellín
Cuenta con vos

Gestión predial

El Isvimed lidera la gestión predial de importantes proyectos de ciudad:

Metrocable Picacho

408 hogares para ser reasentados temporal y definitivamente.

Conexión Vial Norte

Desarrollo de una solución definitiva de vivienda para la población impactada por la obra.





APROBACIÓN DEL PLAN MUNICIPAL DE GESTIÓN DEL RIESGO DE DESASTRES

15 EVENTOS
de socialización





Más 8.000 visitas técnicas
de inspección por riesgo

21.190 personas capacitadas
en Gestión del Riesgo de Desastres.



Alcaldía de Medellín
Cuenta con vos

ANTES

\$9.200 millones invertidos
en obras de mitigación

Más de 5.000 personas
beneficiadas

DESPUÉS



Alcaldía de Medellín
Cuenta con vos



**Más de 29.000
emergencias
atendidas.**

**17.357 cifra record
de atención**

Actualización del
Plan Municipal de Gestión del
Riesgo de Desastres al año 2030

2.919 eventos
de aglomeración de público
verificados en el
componente de Gestión
de Riesgo.



Alcaldía de Medellín
Cuenta con vos

SI ALGO GENERA BRECHAS SOCIALES
EN NUESTRA CIUDAD **ES LA FORMA**
EN LA QUE NOS MOVEMOS.

PERO AL MISMO TIEMPO,
TENEMOS EN COMÚN
EL AIRE QUE RESPIRAMOS.



Alcaldía de Medellín
Cuenta con vos

MOVILIDAD SOSTENIBLE



Alcaldía de Medellín
Cuenta con vos

TPM CON TECNOLOGÍAS LIMPIAS

52% renovación de flota

**418 nuevos
vehículos:**

59 vehículos año 2016
359 vehículos a la fecha

Meta 2019:

70% renovación de flota
800 vehículos

Reducción de 2.155 toneladas de CO₂

Reducción de 3,3 toneladas de PM 2,5



TRANSPORTE PÚBLICO CON RECAUDO ELECTRÓNICO

36%
de vehículos
con recaudo Cívica
implementado
y operando

75.700
pasajeros por día
son beneficiarios
(aprox)

100%
de recaudo con Cívica
al mes de julio en todas
las rutas integradas



TIQUETE ESTUDIANTIL DEL METRO

A

Poblado

A Subterráneo
Tranvía Subterráneo
Niquía



Cobertura 2016

12.000 estudiantes

Cobertura 2017

37.000 estudiantes

**Pagando 50%
de la tarifa**



Alcaldía de Medellín
Cuenta con vos

CARRILES PREFERENCIALES PARA BUSES

71,87 km
en 7 corredores
de la ciudad

23% de reducción
en los tiempos de
desplazamiento de los
usuarios.



METROPLÚS



Línea 2 corredor ambiental
Avenida Oriental

Valor obra e
interventoría

\$25.000.000.000

duración del
proyecto:

18 meses



Calle 12 Sur entre
AV el poblado y Guayabal

Valor obra e
interventoría

\$41.835.039.172

Avance

8%

Inicio:

4 de diciembre de 2017

Terminación:

4 de febrero de 2019

METROPLÚS

An aerial photograph of a city street, likely in Bogotá, Colombia. The street is wide and paved, with a central bus stop shelter. A white bus is stopped at the shelter. The street is lined with trees and buildings. The sky is clear and blue.

Alcaldía de Medellín
Cuenta con vos

RUTAS PARA VOS



**Primera red
caminera de la
ciudad.**

Conexión entre estación
Poblado del Metro y Parque
del Poblado.

**Entre 2017 y 2018
9,5 km**

de corredores con
prioridad peatonal.



ANDENES

2016:
1.323 Metros cuadrados (538 MM)

2017:
5.962 Metros cuadrados (2.422MM)

2018:
EN EJECUCIÓN
1.563 Metros cuadrados (638 MM)



21/22 TRENES NUEVOS PARA EL METRO

Aumento del **19%** de
la capacidad del sistema
por hora y sentido.

Mejora en la frecuencia
de **3,5** minutos a **3**
minutos.



Cuenta con vos

MOVILIDAD SOSTENIBLE

EN 2018

Tendremos

**500 taxis
eléctricos**



Alcaldía de Medellín
Cuenta con vos

ECOESTACIONES

8

para el uso de la
ciudadanía

2018

10 más

en marzo de 2018
para tener el 100%
(20 ecoestaciones)



Alcaldía de Medellín
Cuenta con vos



PRIMER BUS 100% ELÉCTRICO

PRIMER BUS ARTICULADO DE TRANSPORTE PÚBLICO MASIVO 100% ELÉCTRICO



Alcaldía de Medellín
Cuenta con vos

CICLORRUTAS

INVERSIÓN:

\$76.300
MILLONES

2018

\$55 MIL MILLONES DE PESOS
POR CONTRATAR

2019

\$13 MIL 700 MILLONES DE
PESOS POR CONTRATAR

MANTENIMIENTO

DE 30 KM. DE
CICLORUTAS -
AVANCE 30%
NUEVOS CICLO
PARQUEADEROS
1200

AVANCE
OBRA

80% **90%**

DEL TOTAL
(LAS VEGAS)

PATIO
BONITO

INICIA EN ABRIL
CIUDAD DEL RÍO



Alcaldía de Medellín
Cuenta con vos



Alcaldía de Medellín
Cuenta con vos



CICLO INFRAESTRUCTURA

35 km
diseñados

7.3 km
intervenidos en Las
Vegas y Patio Bonito

470
cicloparqueaderos
instalados

2018

40 km
intervenidas (2017–2018)

800
cicloparqueaderos

INFRAESTRUCTURA PARA LA MOVILIDAD

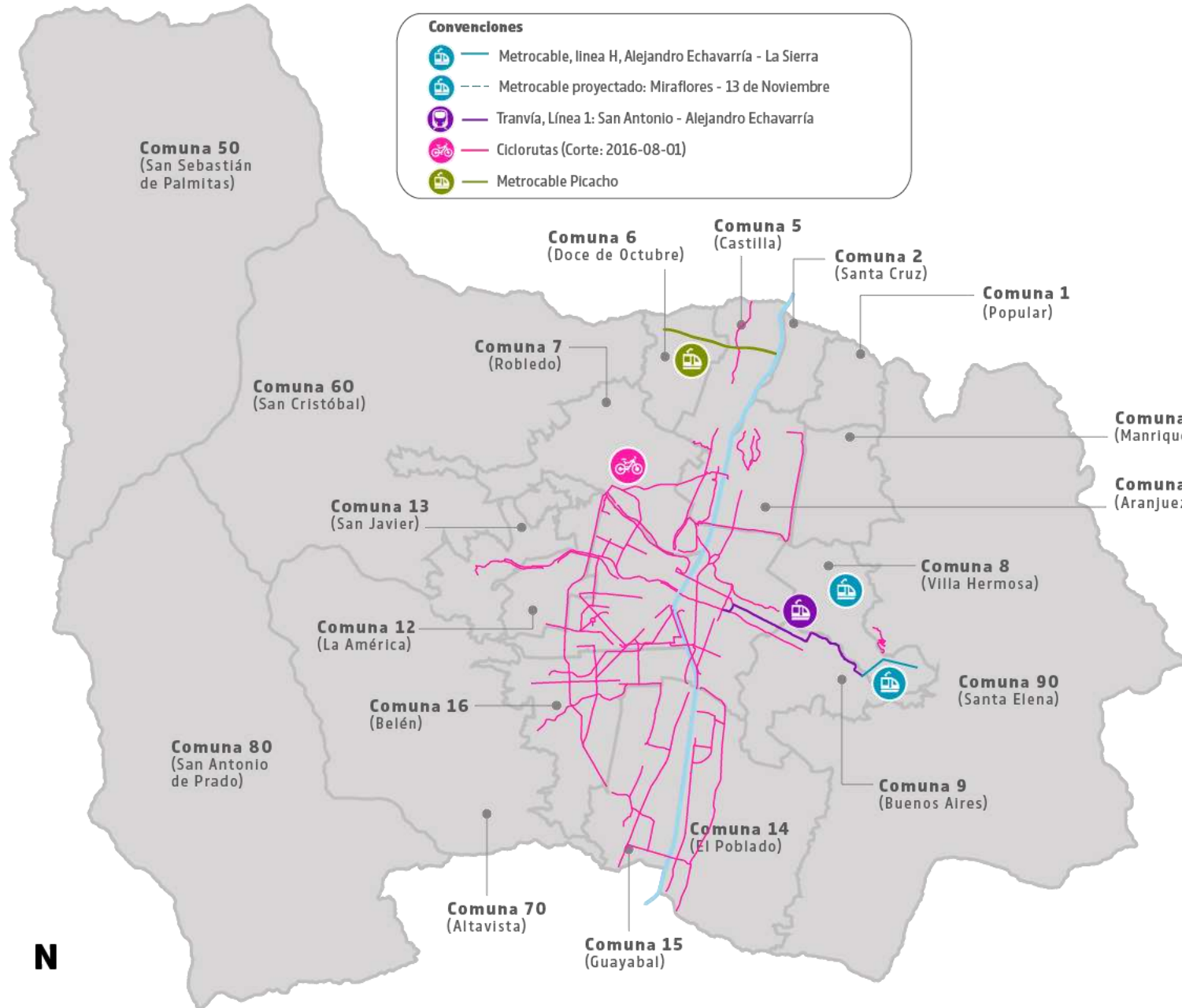

METROCABLE LA SIERRA

ENTREGADO
DICIEMBRE
2016

INFRAESTRUCTURA PARA LA CIUDAD



Alcaldía de Medellín
Cuenta con vos

METROCABLE LÍNEA M (ESTACIÓN MIRAFLORES)

FECHA

ENTREGA
2019

AVANCE

69%

Miraflores



A Oriente
Towards Oriente



TA

Bienvenidos a Parada
Miraflores
Welcome to Miraflores Stop

TA

Miraflores



PELIGRO
por cables



Circule por
el otro
avellan

INFRAESTRUCTURA PARA LA CIUDAD



Alcaldía de Medellín
Cuenta con vos

TRANVÍA DE AYACUCHO

INVERSIÓN
TOTAL

\$250
MILLONES
DE DÓLARES

ESTADO

80%
EJECUTADO

INFRAESTRUCTURA PARA LA CIUDAD



Alcaldía de Medellín
Cuenta con vos

METROCABLE PICACHO

INVERSIÓN TOTAL

\$298.000

M I L L O N E S

ESTADO **EN OBRA**

DURACIÓN **18 MESES**



Alcaldía de Medellín
Cuenta con vos



INICIO DE OBRA METROCABLE PICACHO



Alcaldía de Medellín
Cuenta con vos

MALLA VIAL

\$291.000 MILLONES

INVERSIÓN TOTAL
CUATRENIO

2016 / \$36.910 MILLONES
DE PESOS

2017 / \$49.440 MILLONES
DE PESOS

2018 / \$102.500 MILLONES
DE PESOS

2019 / \$90.000 MILLONES
DE PESOS

Obras Terminadas:

7 Vías rehabilitadas

15.000 Reparaciones
en la Malla Vial

130.000 m² Reparados



Alcaldía de Medellín
Cuenta con vos

INVERSIONES

MALLA VIAL

RECIBIMOS

70% MALLA VIAL

EN ESTADO REGULAR

AVANZAMOS

inversión
histórica
malla vial
en buenas
condiciones

2008 - 2011 / \$272.000 MILLONES
DE PESOS

2012 - 2015 / \$171.000 MILLONES
DE PESOS

2016 - 2019 / \$291.000 MILLONES
DE PESOS



Alcaldía de Medellín
Cuenta con vos

DESPUÉS



ANTES



BELÉN RINCÓN



Alcaldía de Medellín
Cuenta con vos

DESPUÉS



ÁLAMOS

ANTES



Alcaldía de Medellín
Cuenta con vos



ANTES



TRANSVERSAL
78 < DESPUÉS



Alcaldía de Medellín
Cuenta con vos



ANTES



LA 80 CON LA 80
DESPUÉS



Alcalde de Medellín
Cuenta con vos



ANTES



SANTO DOMINGO
DESPUÉS



Alcaldía de Medellín
Cuenta con vos

ANTES



Alcaldía de Medellín
Cuenta con vos

DESPUÉS



San Cristóbal

PLAN VIAL RURAL

PROYECTOS VIALES

INVERSIÓN

\$10.000
MILLONES

Mantenimiento y
rehabilitación en:
5 Corregimientos



ANTES



Santa Elena
DESPUÉS



Alcaldía de Medellín
Cuenta con vos

BALSOS -
INFERIOR

OBRAS POBLADO VALORIZACIÓN

DISPONIBLE
RECURSOS FONVAL

**\$295.000
MILLONES**

5 OBRAS
FINALIZADAS
1 OBRAS EN EJECUCIÓN

Estado
1 Inicia Licitación de 3 Obras –
Segundo Semestre de 2018



Alcaldía de Medellín
Cuenta con vos

PROYECTOS VIALES

vías, broches
e intercambios

Inversión
total

**\$180.000
MILLONES**

estado

**En
contratación**

CIERRE PARCIAL DURANTE OBRAS
ENTRE CALLES 95A Y 100B

PROYECTOS VIALES



Alcaldía de Medellín
Cuenta con vos

DESPUÉS

INVERSIÓN
TOTAL

28 MIL
MILLONES

TRAMO 1 - EJECTUTADO

TRAMO 2 - EN EJECUCIÓN

TRAMO 3 Y 4 - EN ESTUDIOS
Y DISEÑOS



ANTES

CALLE 6 SUR
ALTOS DEL
RODEO

PROYECTOS VIALES



Alcaldía de Medellín
Cuenta con vos

ALTAVISTA

INVERSIÓN
TOTAL

\$18.000 MILLONES

ESTADO

INICIO PROCESO DE CONTRATACIÓN MARZO 2018

LONGITUD

1,2 KM



Alcaldía de Medellín
Cuenta con vos



Alcaldía de Medellín
Cuenta con vos



AMPLIACIÓN DE LA 80 A LA ALTURA DE LA FACULTAD DE MINAS

INVERSIÓN
TOTAL

**\$17,000
MILLONES**

ESTADO

**AJUSTES
DE DISEÑO
CONTRATACIÓN
ABRIL 2018**

LONGITUD

**130 MT /
4CARRILES**



Alcaldía de Medellín
Cuenta con vos

AMPLIACIÓN DE LA IGUANÁ CON LA 65



INVERSIÓN
TOTAL

**\$25.000
MILLONES**

ESTADO

**ESTUDIOS Y
DISEÑOS
INICIO DE
PROCESO
CONTRACTUAL
SEGUNDO
SEMESTRE 2018**

LONGITUD

3,5 KM



Alcaldía de Medellín
Cuenta con vos

CARABOBO NORTE

INVERSIÓN TOTAL

\$180.000 MILLONES

ESTADO

ADQUISICIÓN PREDIAL

FECHA DE LICITACIÓN

AGOSTO DE 2018

TIEMPO DE EJECUCIÓN

1 AÑO



Comuna 50
(San Sebastián de Palmitas)

Convenciones

Regional Norte

A

Comuna 6
(Doce de Octubre)

Comuna 5
(Castilla)

Comuna 2
(Santa Cruz)

Comuna 1
(Popular)

Comuna 7
(Robledo)

Comuna 60
(San Cristóbal)

Comuna 3
(Manrique)

Comuna 4
(Aranjuez)

Comuna 13
(San Javier)

Comuna 11
(Laureles Estadio)

Comuna 10
(La Candelaria)

Comuna 8
(Villa Hermosa)

Comuna 12
(La América)

Comuna 16
(Belén)

Comuna 90
(Santa Elena)

Comuna 80
(San Antonio de Prado)

Comuna 9
(Buenos Aires)

Comuna 14
(El Poblado)

Comuna 70
(Altavista)

Comuna 15
(Guayabal)

PROYECTOS VIALES



Alcaldía de Medellín
Cuenta con vos



CORREDOR DE LA 80



Alcaldía de Medellín
Cuenta con vos

**CUIDAMOS EL PRIVILEGIO
DE TENER NATURALEZA
EN ESPACIOS URBANOS,
CON EL FIN DE QUE LA
GENTE SE APROPIE DE ELLOS.**



Alcaldía de Medellín
Cuenta con vos



Alcaldía de Medellín
Cuenta con vos

MEDIO AMBIENTE

2017

4.351 animales

(perros, gatos, semovientes)
con rescate, atención médica y
albergue

850 animales

(perros, gatos, semovientes) entre-
gados en adopción

16.494 animales

(implantados con microchip)

Tinto y Betty

son adoptados por
la Alcaldía



BIENESTAR ANIMAL

Diseño y construcción
del “Centro de recreación y
promoción de la adopción
animal” y el “Hogar para
caninos con condiciones
especiales”



Alcaldía de Medellín
Cuenta con vos

QUEBRADAS

2017

107 quebradas

mantenidas

178 puntos

intervenidos

(4.562 metros lineales)

5.762 metros³

de sedimentos removidos

213 metros³

de residuos removidos

349 metros lineales

de obras hidráulicas nuevas

2018

Realizar un piloto de
intervención integral en un
tramo de la quebrada El salado



PAGO POR SERVICIOS AMBIENTALES

2018



449 predios

5 corregimientos

inversión de



\$4.953.634.703



Alcaldía de Medellín
Cuenta con vos

MAPA DE PREDIOS ELEGIBLES

449 EN TOTAL

-  Predios adquiridos por el Municipio
-  Candidatos al PSA

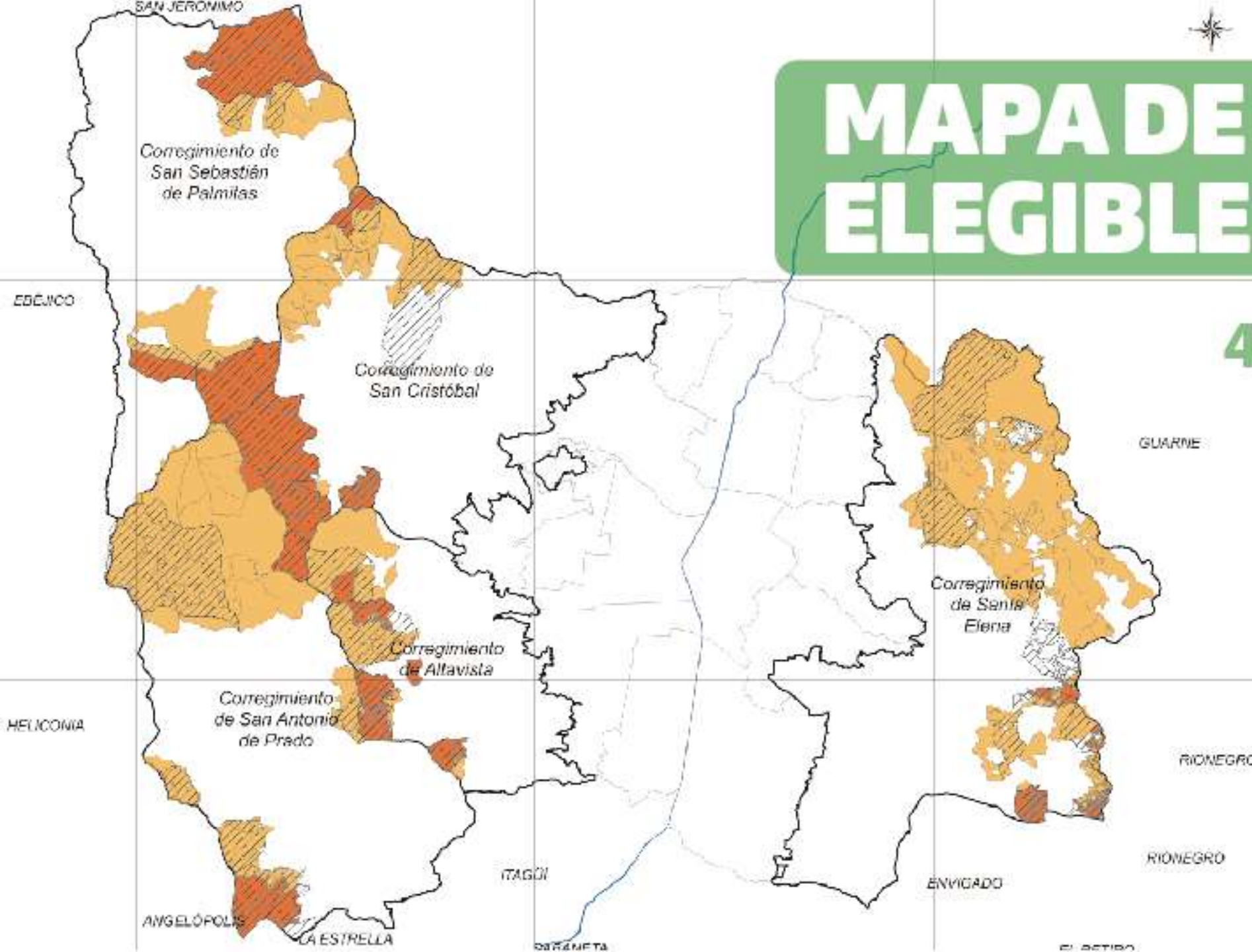

Cuenta con vos

2017

Sembramos

130.092 árboles

115.198
Corregimientos
(rural)



14.894
Urbanos



(cerros, corredores verdes y
retiros de quebrada)

CORREDORES

SIF: 4 corredores, **1.349** árboles
y palmas y **215.710** plantas

SMA: 5 corredores, **3.897** árboles
y palmas

CONECTIVIDAD: INFRAESTRUCTURA VERDE



Alcaldía de Medellín
Cuenta con vos

PACTO POR LA CALIDAD DEL AIRE

Más de **66 actores**
se unieron a un
pacto voluntario por
el aire del Valle de
Aburrá



más de **426**
compromisos
firmados





Alcaldía de Medellín
Cuenta con vos



PROCURADURÍA
GENERAL DE LA NACIÓN

Medellin
cuenta
con vos

Alcaldía de Medellín
Cuenta con vos

Medellin
cuenta
con vos

Alcaldía de Medellín
Cuenta con vos

Medellin
cuenta
con vos

Medellin
cuenta
con vos

Alcaldía de Medellín
Cuenta con vos



Alcaldía de Medellín
Cuenta con vos

www.medellin.gov.co



Fernando Gámez Zárate

Fernando Gámez Zárate

**13 vehículos
nuevos**

(19/27 volquetas)

**Disminución de
5 toneladas**

de gases contaminantes

**Disminución de
28 toneladas**

de gases de efecto
invernadero

**PARQUE
DE VOLQUETAS
DE LA ALCALDÍA**



Alcaldía de Medellín
Cuenta con vos

VERIFICACIÓN DE EMISIONES



Vehículos verificados

17.377

2016

26.139

2017

2018

por lo menos

34.477 verificaciones



Alcaldía de Medellín
Cuenta con vos

AMBIENTAL

- Avanza en la mitigación del impacto ambiental
- Reconoce, por medio de beneficios, a los servidores que utilizan este tipo de transporte. (para certificar sus viajes se creó una aplicación móvil)

10.047,85 km recorridos

por servidores que vienen en bici al trabajo

1.841 viajes Registrados

en la aplicación
(desde octubre de 2017)

EN BICICAL TRABAJO

CORREDORES VERDES

INVERSIÓN TOTAL

\$45.000 MILLONES

MÁS DE 15 MIL
ÁRBOLES Y ARBUSTOS

30 EN TOTAL

ESTADO

EN EJECUCIÓN

- 2017 / \$15 MIL MILLONES DE PESOS (EN EJECUCIÓN)
- 2018 / \$15 MIL MILLONES DE PESOS (POR LICITAR)
- 2019 / \$15 MIL MILLONES DE PESOS (POR LICITAR)





2017



Alcaldía de Medellín
Cuenta con vos

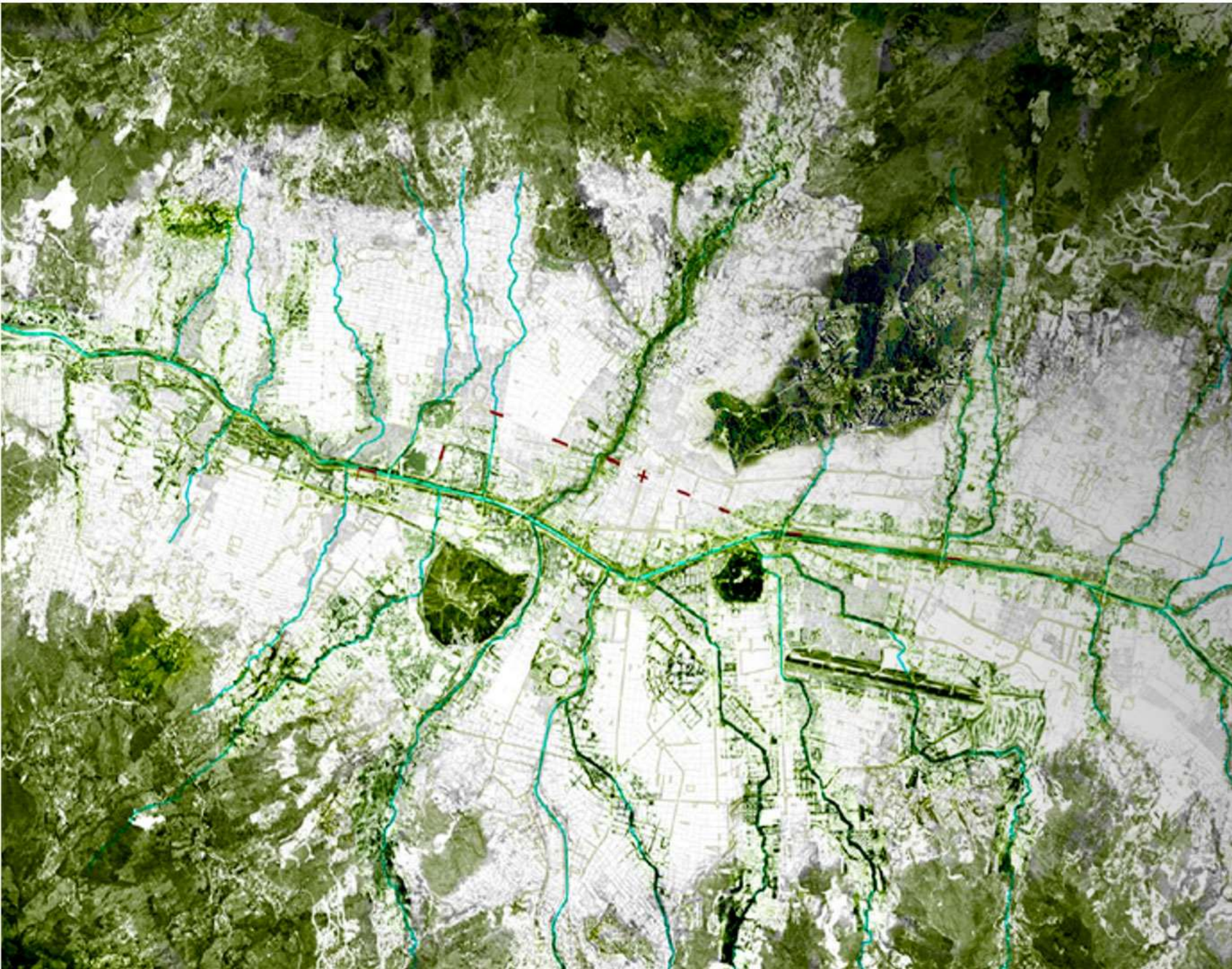

2021



2025



Alcaldía de Medellín
Cuenta con vos

AVENIDA ORIENTAL

Inversión
total

**\$8.000
MILLONES**

(corredores
verdes)

Estado

**EN
EJECUCIÓN**

Avance
obra

78%

Fecha de
entrega

**MAYO
2018**



Alcaldía de Medellín
Cuenta con vos

ANTES ➔

**AVENIDA
ORIENTAL**

CENTRO



Alcaldía de Medellín
Cuenta con vos

DESPUÉS ▶

AVENIDA ORIENTAL

SE MITIGARÁ LA
PRESENCIA DE
ALGUNOS GASES DE
EFECTO INVERNADERO
TALES COMO: METANO
Y ÓXIDO NITROSO.

CENTRO



Alcaldía de Medellín
Cuenta con vos

Corredor verde de la Av. Oriental

Avance
78%

Tramo
**2.3
km**

Siembras

308 árboles nuevos

61.138 plantas menores



Alcaldía de Medellín
Cuenta con vos

Corredor verde > de Guayabal

Avance

31%

Tramo

4.8 km

Siembras

202 árboles nuevos

149 palmas nuevas

56.728 plantas menores



Corredor verde del Ferrocarril (Sólo siembra)

Avance **99%**

Tramo **2.2 km**

Siembras

251 árboles nuevos

396 palmas nuevas

84.800 plantas menores



Corredor verde de El Poblado >



Avance **99%**

Tramo **564 m**

Siembras

18 árboles nuevos

25 palmas nuevas

13.044 plantas menores



CORREDORES EN EJECUCIÓN

Corredor verde Pelahueso

AVANCE

71%

TRAMO

1.7 km

SIEMBRAS

411

Corredor verde La Hueso

AVANCE

56%

TRAMO

5.3 km

SIEMBRAS

1.191

Corredor verde La Igüaná

AVANCE

47%

TRAMO

6.4 km

SIEMBRAS

1.292

Corredor verde Altavista

AVANCE

51%

TRAMO

5.2 km

SIEMBRAS

530

Corredor verde Ana Díaz

AVANCE

60%

TRAMO

5.5 km

SIEMBRAS

473

Inicio de obras en la quebrada La Guayabala



CERROS TUTELARES

INVERSIÓN
TOTAL

**\$50.000
MILLONES**

ESTADO

**EN
DISEÑO**

LICITACIÓN
EN JUNIO 2018

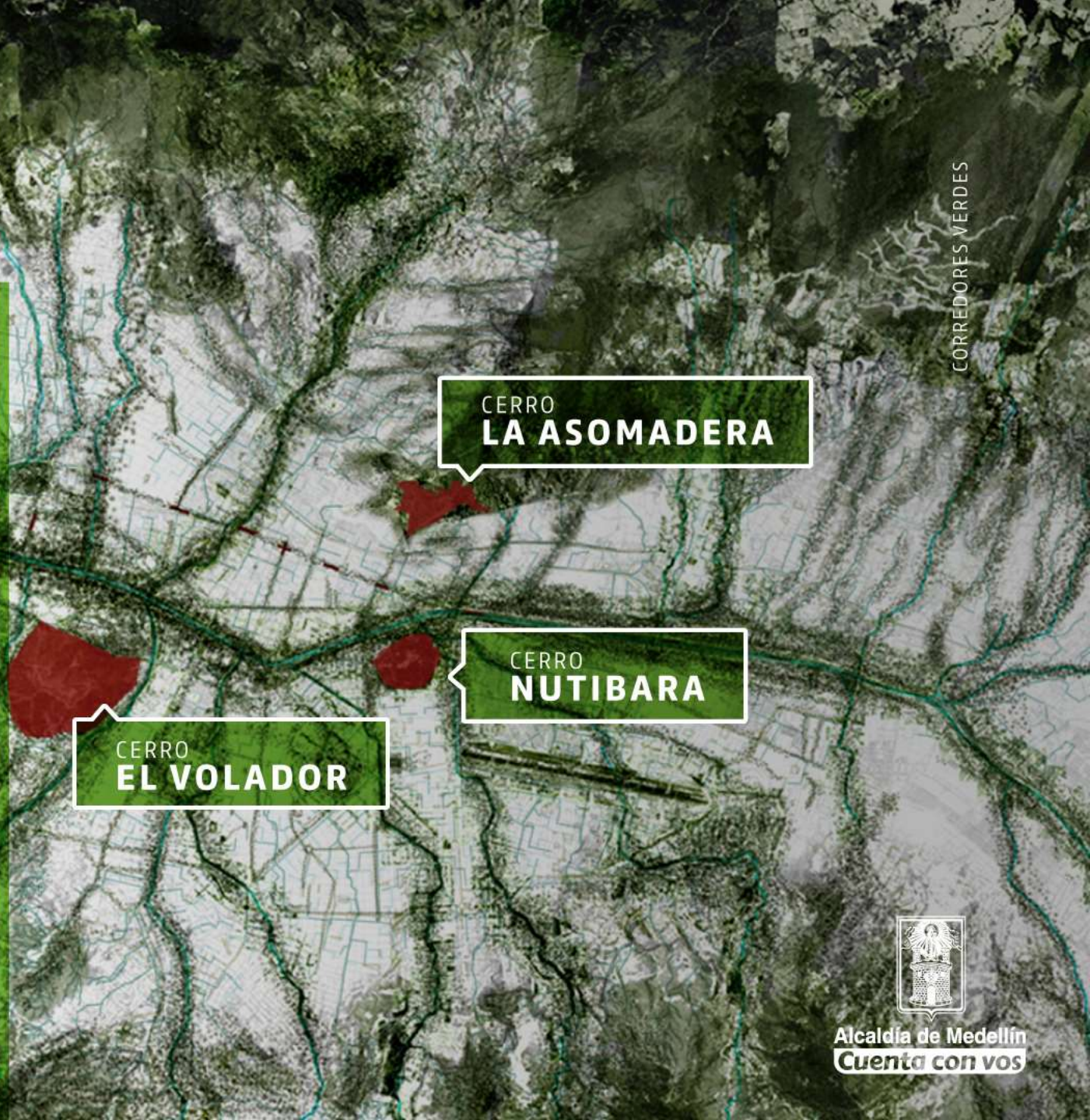

CERRO
LA ASOMADERA

CERRO
NUTIBARA

CERRO
EL VOLADOR

CORREDORES VERDES



Alcaldía de Medellín
Cuenta con vos

ANTES ➤



**CERRO
NUTIBARA**

CORREDORES VERDES



Alcaldía de Medellín
Cuenta con vos

DESPUÉS ➔



**CERRO
NUTIBARA**

CORREDORES VERDES

PARQUES DEL RÍO

ETAPA 1A

INVERSIÓN:

\$264.822

M I L L O N E S

› (INCLUYE TRASLADO DE REDES)
ENTREGADA AGOSTO DE 2016.

AVANCE
OBRA

42%



ETAPA 1B

INVERSIÓN:

\$261.000

M I L L O N E S

› ESTADO: 28% EN EJECUCIÓN.
FECHA DE ENTREGA: JUNIO 2019



100 PARQUES PARA VOS

Inversión
total

\$70.000 MILLONES

2017 / \$21 mil millones
ejecutado y entregado

2018 / \$35 mil millones
por contratar

2019 / \$14 mil millones
por contratar

130 PARQUES ENTREGADOS



Alcaldía de Medellín
Cuenta con vos

100 PARQUES PARA VOS



ANTES >



Alcaldía de Medellín
Cuenta con vos

LA ISLA

DESPUÉS ➔



LA ISLA

ANTES ▶

**BARRIOS
DE JESÚS**

DESPUÉS >



Alcaldía de Medellín
Cuenta con vos

**BARRIOS
DE JESÚS**

DESPUÉS



ANTES



CRISTO REY



Alcaldía de Medellín
Cuenta con vos

DESPUÉS



ANTES



SANTA ELENA



Alcaldía de Medellín
Cuenta con vos

PROYECTOS URBANOS INTEGRALES (PUI)

INVERSIÓN
TOTAL

**\$150.000
MILLONES**

Más de 70 mil
metros cuadrados

**DE ESPACIO
PÚBLICO**

Obras
entregadas

11

**Zona centro oriental
2016:**
circuito vial Las Miras
bases militares Santa
Elenta tramo sector La
Estancias



Alcaldía de Medellín
Cuenta con vos

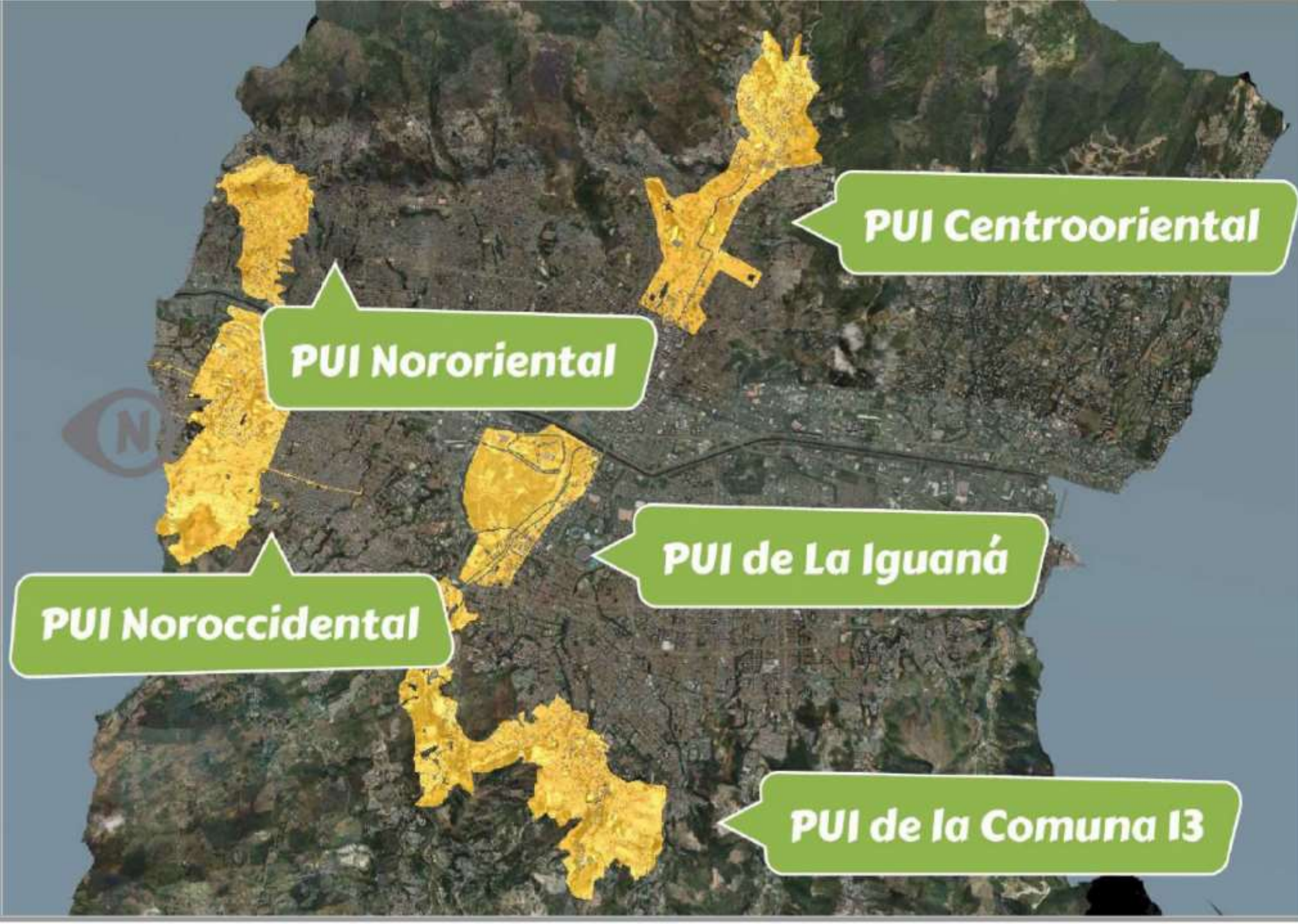



ANTES



DESPUÉS

**Puinoroccidental
- 2016:**
Bulevar Castilla
y el Abuelo

PASEO 104



Alcaldía de Medellín
Cuenta con vos



ANTES



DESPUÉS

Pui iguaná:

Paseo urbano Santa Margarita (2017), paseo urbano El Pesebre (2017), obras de recuperación La cascada (2018).

LA CASCADA



Alcaldía de Medellín
Cuenta con vos



ANTES

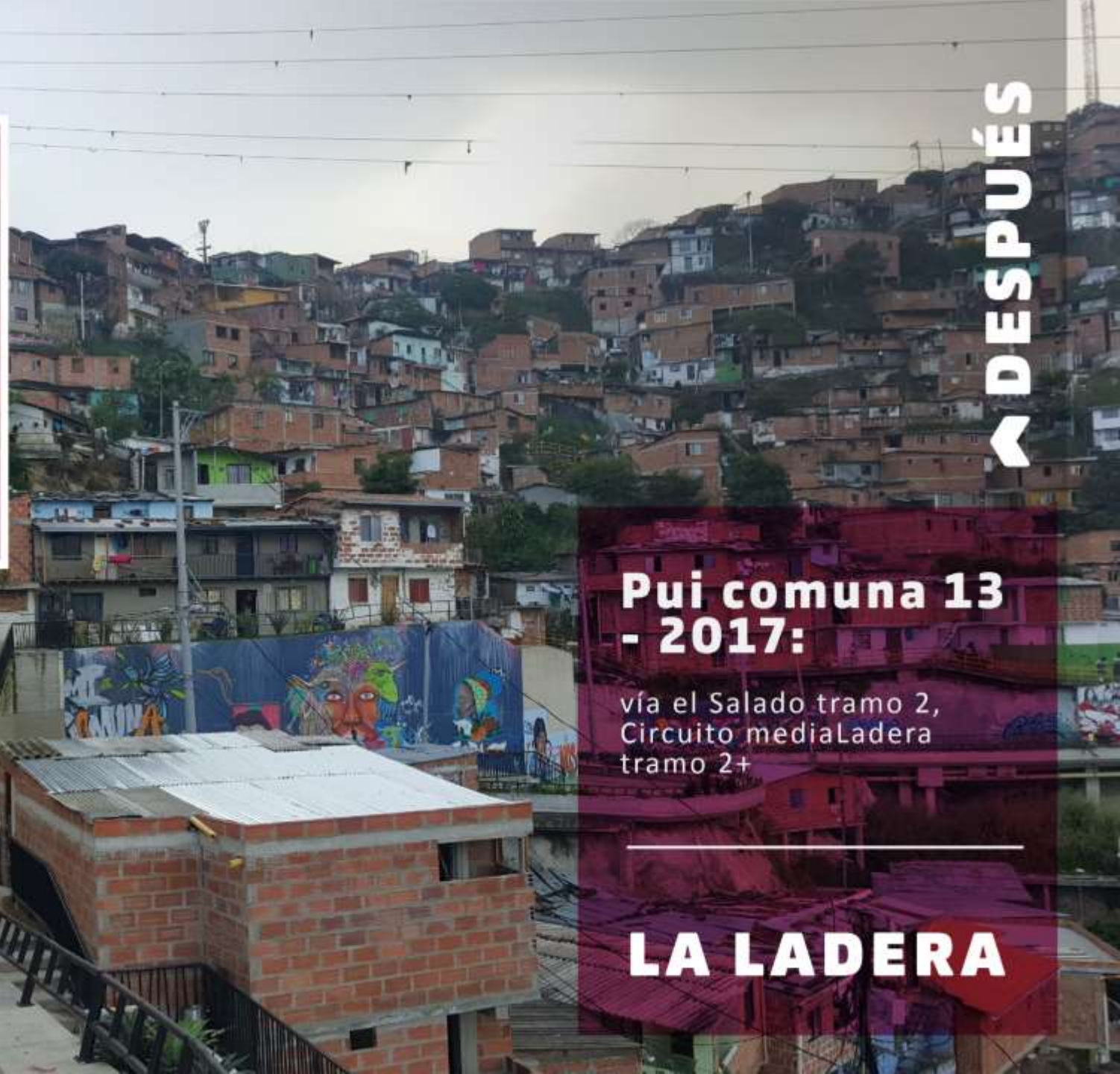

DESPUÉS

Pui comuna 13 - 2017:

vía el Salado tramo 2,
Circuito mediaLadera
tramo 2+

LA LADERA



Alcaldía de Medellín
Cuenta con vos



◀ DESPUÉS



◀ ANTES

Pui iguaná:

Paso urbano Santa Margarita (2017), paseo urbano El Pesebre (2017), obras de recuperación La cascada (2018).

SANTA MARGARITA



DESPUÉS



ANTES

EL PESEBRE

An aerial photograph of Medellín, Colombia, showing the city center. A monorail train is visible on an elevated track, surrounded by palm trees and various buildings. The sky is overcast with grey clouds. The text "ESTAMOS RECUPERANDO NUESTRO CENTRO" is overlaid on the image.

**ESTAMOS RECUPERANDO
NUESTRO CENTRO**



Alcaldía de Medellín
Cuenta con vos



Alcaldía de Medellín
Cuenta con vos

NUESTRO CENTRO

Luego de 7 años,
junto a la Universidad
de Antioquia,
la recuperamos

Su primera
presentación
se dio hace
124 años

LE DEVOLVIMOS LA RETRETA DOMINICAL A NUESTRO CENTRO

2017:
MÁS DE 7.750
PERSONAS EN
31 CONCIERTOS
DOMINICALES



ALIANZA CON COLCAFÉ:
para convertir el pasaje La Bastilla
y sus cafés en un Museo In Situ

ALIANZA CEMENTOS ARGOS:
Parque de juegos para niños
de Niquitao

SECTOR EDUCATIVO:
programa Rutas Seguras
para este sector, integrado
por 110.000 personas.
Definición de rutas para las 33
instituciones de educación
superior del Centro y
sus colegios

**APOYO EMPRESA
PRIVADA**



Alcaldía de Medellín
Cuenta con vos

EL CENTRO, BARRIO DE TODOS

¡Estamos en obra!

Inversión total

\$410.000

MILLONES

› Infraestructura física /
\$270 mil millones

Redes de centro parrilla /
\$140 mil millones

2017

\$60 mil millones

2018

\$210 mil millones

**350.000 metros cuadrados
de espacio público**

INCLUYEN

40 parques y 13 corredores



PASEO BOLÍVAR

fecha de entrega **JULIO 2018**

inversión total **\$33.000 MILLONES**

Pasamos de **52 MIL M² A 60 MIL M²**

estado **EN OBRA**

Avance obra **52%**



Alcaldía de Medellín
Cuenta con vos

ANTES >



**PASEO
BOLÍVAR**

DESPUÉS ▶



**PASEO
BOLÍVAR**



Alcaldía de Medellín
Cuenta con vos

LA PLAYA

Inversión
total

**\$50.000
MILLONES**

2017 / \$10 mil millones

2018 / \$40 mil millones

Estado

playa
tramo 2 / Avance 17%

playa
tramo 1 / en licitación
marzo 2018

playa
tramo 3 / en diseño

fecha de
entrega

PLAYA
TRAMO 2 /
**SEPTIEMBRE
2018**

PLAYA
TRAMO 1 /
**JULIO
2019**



ANTES ➤



Alcaldía de Medellín
Cuenta con vos

LA PLAYA

TRAMO 2

DURANTE >



Alcaldía de Medellín
Cuenta con vos

LA PLAYA

DESPUÉS >

Alcaldía de Medellín
Cuenta con vos

LA PLAYA
TRAMO 2

BOYACÁ, AMADOR Y JUNÍN

Inversión
total

**\$20.000
MILLONES**

Estado

**EN
INICIO
DE OBRA**

TIEMPO
10 MESES

Fecha

BOYACÁ
**INICIÓ
MARZO 12**

AMADOR
**INICIÓ
MARZO 9**

JUNÍN
**PRÓXIMO
A INICIAR**



Alcaldía de Medellín
Cuenta con vos



ANTES



DESPUES



UNIN



Alcaldía de Medellín
Cuenta con vos



ANTES



DESPUES

AMADOR



Alcaldía de Medellín
Cuenta con vos

PARQUES DEL CENTRO

Inversión
total

**\$40.000
MILLONES**

Estado

1. Ejecutado **ZONA
VERDE SEVILLA**

2. En inicio
**PLAZOLETA
EL HUEVO
ZONA VERDE
LAS PALMAS**



ANTES ➤



**PLAZUELA
SAN JOSÉ**



Alcaldía de Medellín
Cuenta con vos

DESPUÉS >



Aldía de Medellín
Cuenta con vos

**PLAZUELA
SAN JOSÉ**

ANTES >



Alcaldía de Medellín
Cuenta con vos

EL HUEVO

DESPUÉS ▶



Alcaldía de Medellín
Cuenta con vos

EL HUEVO

ANTES ➤



Alcaldía de Medellín
Cuenta con vos

**GLORIETA
LAS PALMAS**

DESPUÉS ▶



**GLORIETA
LAS PALMAS**



Alcaldía de Medellín
Cuenta con vos

JUNTOS LLEGAMOS MÁS LEJOS:
LA CIUDAD AVANZA DE
LA MANO DE LA REGIÓN



Alcaldía de Medellín
Cuenta con vos

INFRAESTRUCTURA PARA EL ÁREA METROPOLITANA

1.2 billones (80% Medellín)

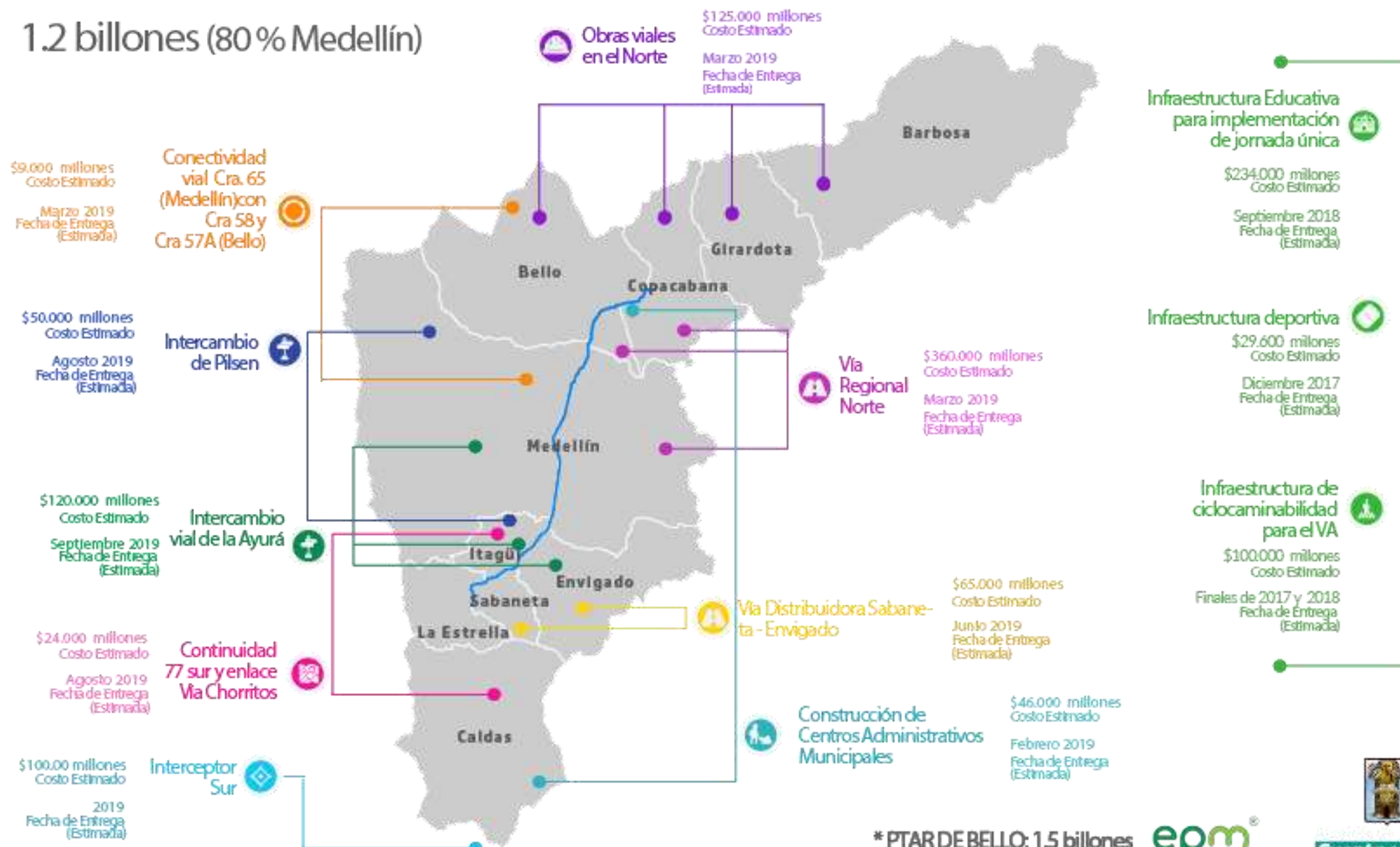

Los 10 municipios del VA

* PTAR DE BELLO: 1.5 billones



INFRAESTRUCTURA PARA LA REGIÓN

 **SERVICIOS
PÚBLICOS
URABÁ**

 **HIDROITUANGO**

 **TUNEL
DEL TOYO**

 **AGUAS DE
RIONEGRO**

ALCALDÍA MEDELLÍN



Alcaldía de Medellín
Cuenta con vos



HIDROITUANGO

AVANCE
OBRA **83%**

COSTO
TOTAL OBRA **\$12
BILLONES**

FECHA INICIO DE
OPERACIONES /
**DICIEMBRE
2018**

INFRAESTRUCTURA PARA LA REGIÓN

epm[®]



Alcaldía de Medellín
Cuenta con vos

AGUAS DE RIONEGRO



INVERSIÓN
TOTAL

**\$550.000
MILLONES**

A 2019 / \$315 MIL
MILLONES DE PESOS

INFRAESTRUCTURA PARA LA REGIÓN



Alcaldía de Medellín
Cuenta con vos

SERVICIOS PÚBLICOS URABÁ

INVERSIÓN
ENERGÍA / \$11.139 MILLONES

INVERSIÓN
AGUA / \$233.000 MILLONES

INVERSIÓN
GAS / \$42.400 MILLONES



INVERSIÓN TOTAL
\$286.539
MILLONES

epr[®]



Alcaldía de Medellín
Cuenta con vos

INFRAESTRUCTURA PARA LA REGIÓN

TÚNEL DEL TOYO

INVERSIÓN

**\$1.83
BILLONES**

INVERSIÓN ALCALDÍA
DE MEDELLÍN /
\$720.000 MILLONES

ESTADO

EN EJECUCIÓN

FECHA

INICIO
DE OBRA
**DICIEMBRE
2017**

TERMINACIÓN
2026

FRAESTRUCTURA PARA LA REGIÓN



Alcaldía de Medellín
Cuenta con vos

TÚNEL DEL TOYO

Medellin
invierte el 40%
del valor total
del proyecto.

En este gobierno
\$250.000
millones



Alcaldía de Medellín
Cuenta con vos

2016
\$612
MIL 000
MILLONES
DE PESOS

2017
\$1
BILLÓN
447 MIL
200
MILLONES
DE PESOS

2018
\$2
BILLONES
016 MIL
MILLONES
DE PESOS

2019
\$1
BILLÓN
225 MIL
700
MILLONES
DE PESOS
(PROYECTADOS)

INVERSIÓN TOTAL EN INFRAESTRUCTURA

\$5.3
BILLONES



Alcaldía de Medellín
Cuenta con vos

Ejecución 2017 (cifras en miles de millones)

1.228.271
Habitantes

8.080.734
Habitantes

2.420.114
Habitantes

2.508.452
Habitantes

BARRANQUILLA

\$529

22%

BOGOTÁ

\$4.006

32%

CALI

\$370

15%

MEDELLÍN

\$2.700

Invirtió
EPM

\$989

22%

Total
\$3.700

Inversión 2017

Participación en el Presupuesto
general de cada ciudad

Participación para Infraestructura

MEDELLÍN

↑ 46% de Barranquilla
y ↑ 63% de Cali

PROYECTOS LICITACIÓN MARZO

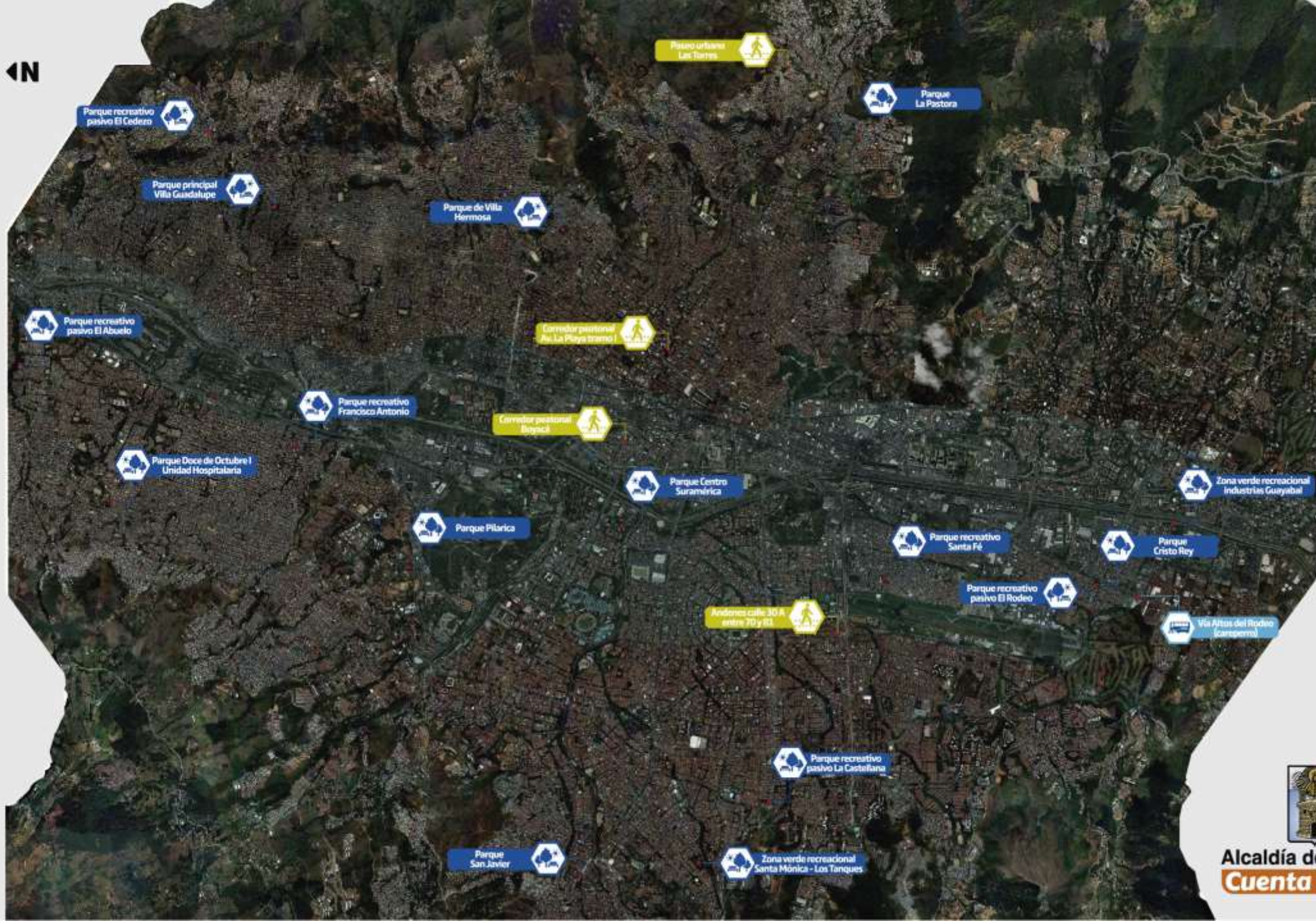

PROYECTOS LICITACIÓN ABRIL

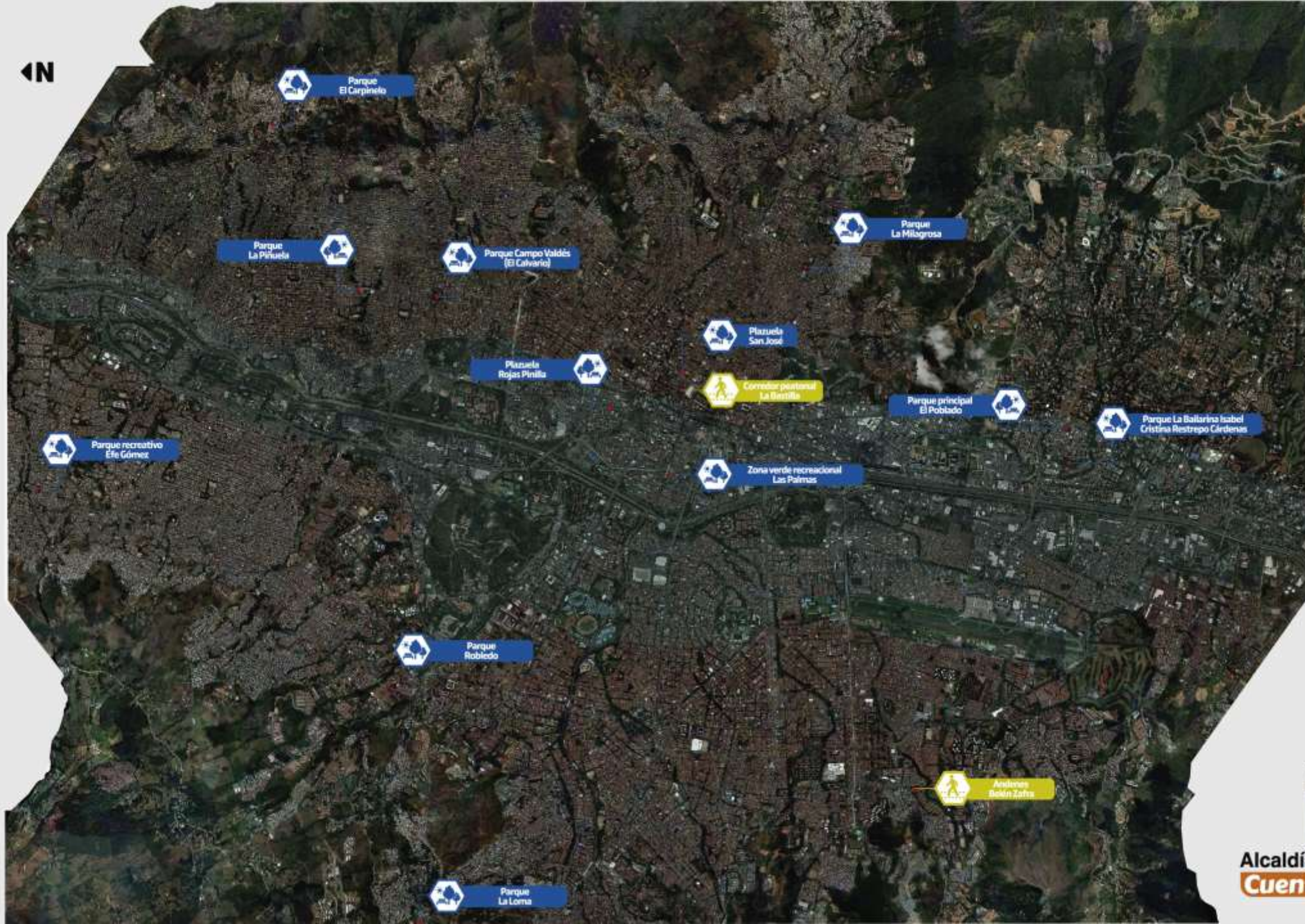

Alcaldía de Medellín
Cuenta con vos

PROYECTOS LICITACIÓN MAYO

◀N



Parque CAI Pedregal

Ciclomuta - Av. Guayabal tramo I entre estación Industriales y calle 14

Ciclomuta - carrera 70 A tramo La Floresta - Laureles

Ciclomuta - calle 46 tramo La Floresta - Laureles

Ciclomuta - carrera 83 tramo La Floresta - Laureles

Ciclomuta - carrera 87 B transversal 45 E tramo La Floresta - Laureles

Ciclomuta - quebrada Ana Díaz costado sur tramo La Floresta - Laureles

Segundo parque de Laureles

Ciclomuta - carrera 81 con calle 45 G tramo La Floresta - Laureles

Ciclomuta - carrera 84 tramo La Floresta - Laureles

Ciclomuta - carrera 86 transversal 45 D tramo La Floresta - Laureles

Vía lateral de la quebrada Altavista



PROYECTOS LICITACIÓN JUNIO

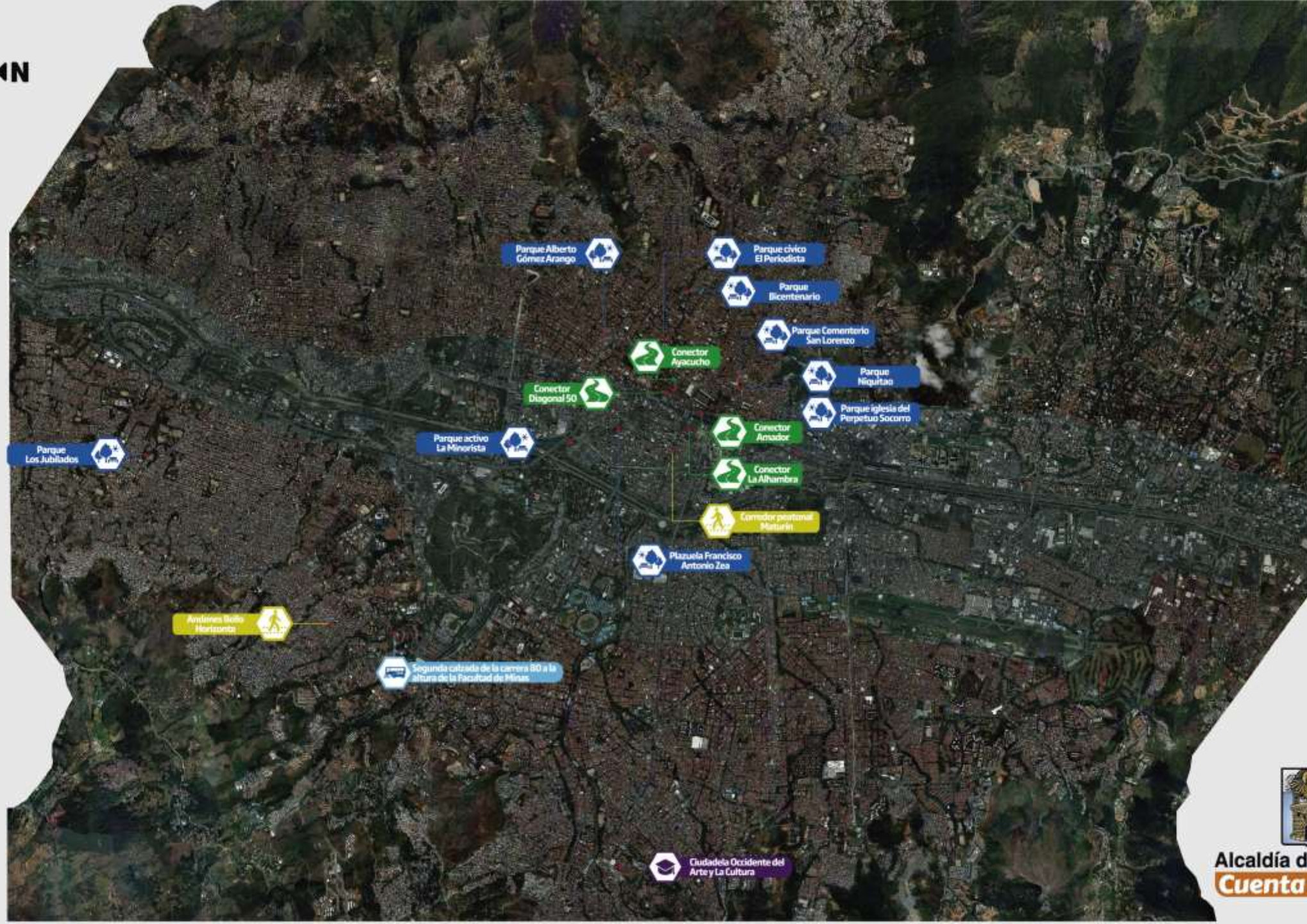

Parque Los Jubilados

Parque activo La Minorista

Parque Alberto Gómez Arango

Parque cívico El Periodista

Parque Bicentenario

Parque Cementerio San Lorenzo

Parque Niquitao

Parque iglesia del Perpetuo Socorro

Conector Diagonal 50

Conector Ayacucho

Conector Amador

Conector La Alhambra

Corredor peatonal Misturki

Plazuela Francisco Antonio Zea

Avistones Bello Horizonte

Segunda calzada de la carrera 190 a la altura de la Facultad de Minas

Ciudadela Occidente del Arte y La Cultura



Alcaldía de Medellín
Cuenta con vos

PROYECTOS LICITACIÓN JULIO

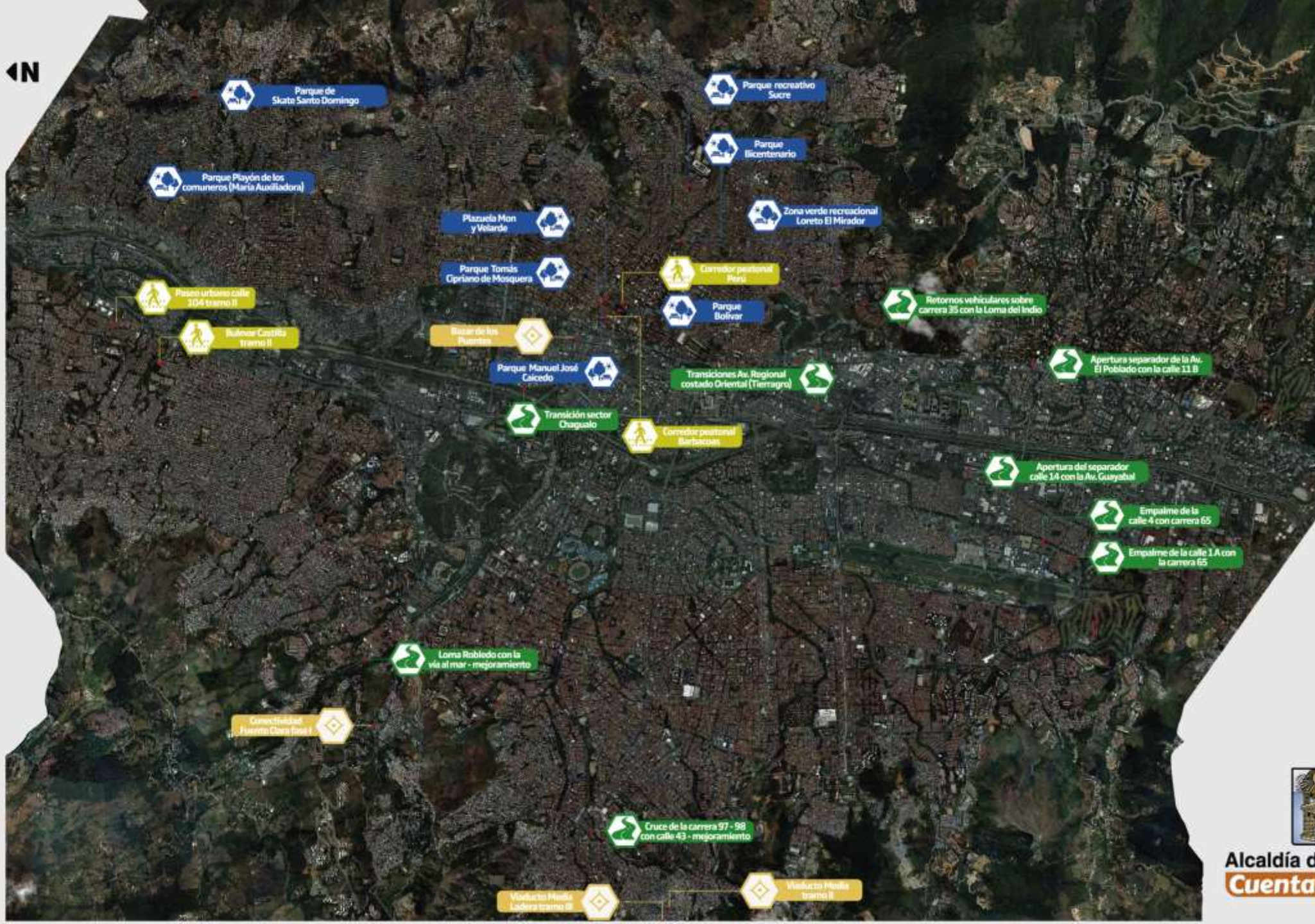

Parque de Skate Santo Domingo

Parque recreativo Sucre

Parque Playón de los comuneros (María Auxiliadora)

Parque Bicentenario

Plazuela Mon y Vilardo

Zona verde recreacional Loreto El Mirador

Parque Tomás Cipriano de Mosquera

Corredor peatonal Pinar

Paseo urbano calle 304 tramo II

Parque Bolívar

Bulevar Castilla tramo II

Bazar de los Puembos

Retornos vehiculares sobre carrera 35 con la Loma del Indio

Parque Manuel José Calcedo

Transiciones Av. Regional costado Oriental (Tierragros)

Apertura separador de la Av. El Poblado con la calle 11 B

Transición sector Chaguale

Corredor peatonal Barrioscañales

Apertura del separador calle 14 con la Av. Guayabal

Empalme de la calle 4 con carrera 65

Empalme de la calle 1A con la carrera 65

Loma Rablodo con la vía al mar - mejoramiento

Conectividad Barrio Clara José

Cruce de la carrera 97 - 98 con calle 43 - mejoramiento

Viaducto Piedad Ladera tramo II

Viaducto Piedad tramo II



Alcaldía de Medellín
Cuenta con vos

PROYECTOS A LICITACIÓN CONSOLIDADO MAR-JUL 2018

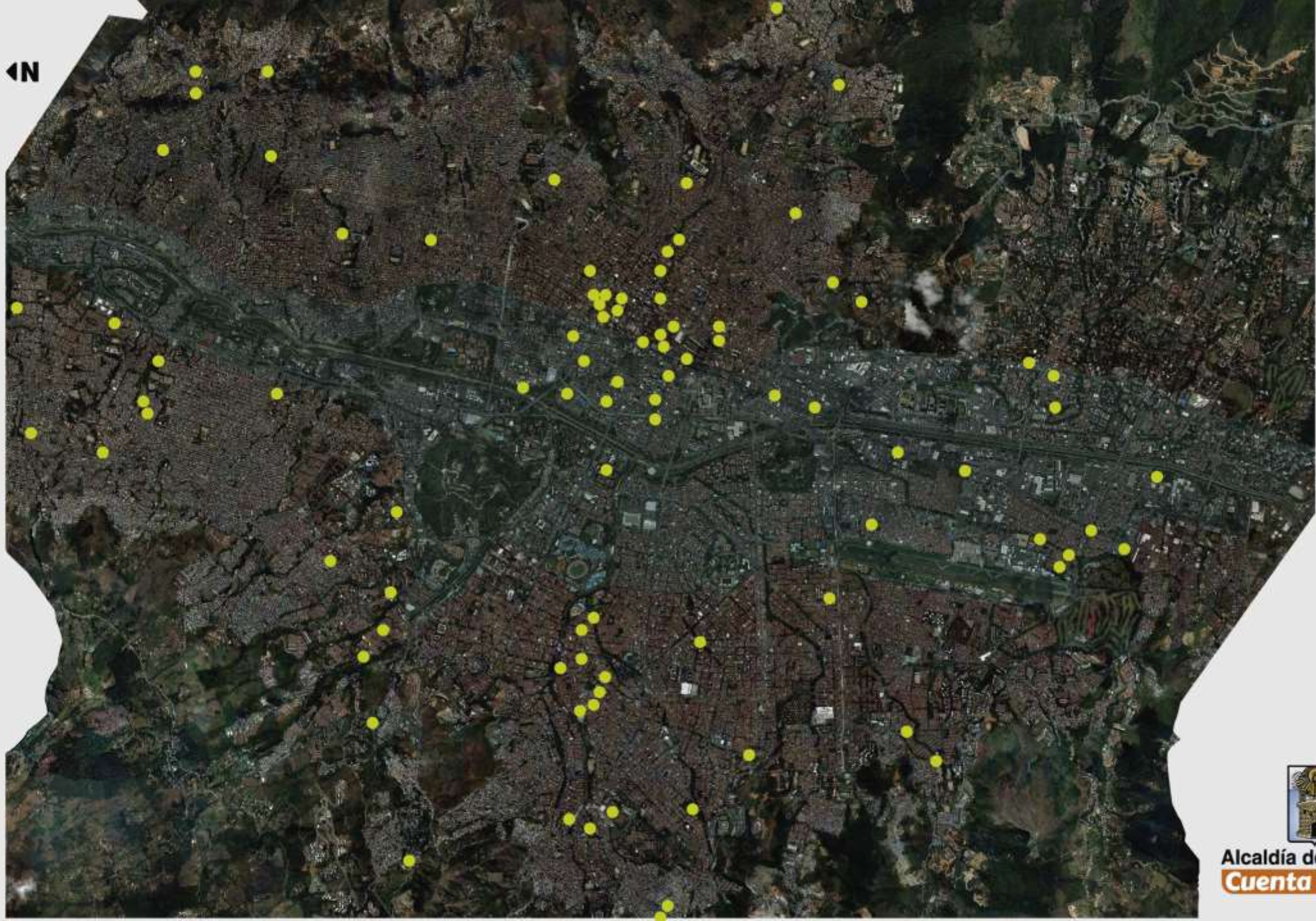

Alcaldía de Medellín
Cuenta con vos

MÁS DE 900 OBRAS FÍSICAS

OBRAS NUEVAS - AMPLIACIONES -
MANTENIMIENTOS - ADECUACIONES

INVERSIÓN
**\$5.3
BILLONES**

ALCALDÍA MEDELLÍN



Alcaldía de Medellín
Cuenta con vos

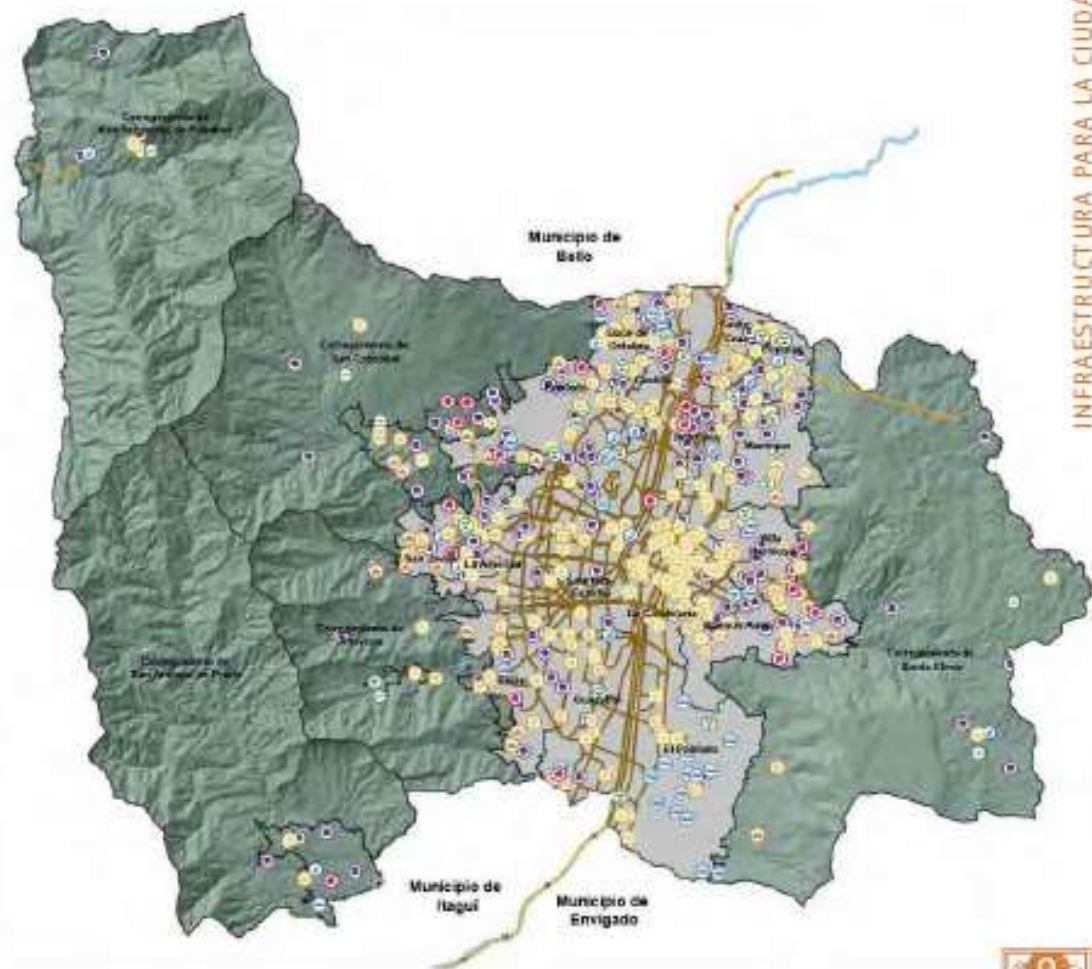

INFRAESTRUCTURA PARA LA CIUDAD

¡NUESTRO PROPÓSITO! UNA CIUDAD QUE:



Les permita a sus habitantes vivir tranquilos en todo sentido



Brinde herramientas para convivir con respeto y sin violencia



Ofrezca espacios públicos de calidad, con más zonas verdes, árboles y lugares para mascotas



Se movilice en transporte público, en bicicleta o caminando



Confíe en las instituciones



Tenga buena calidad del aire y manejo responsable de residuos



Garantice buenos servicios de salud y que promueva los hábitos saludables



Sea amigable a las personas más vulnerables y las apoye en sus necesidades



Propicie oportunidades de educación, empleo, cultura, recreación...



Que trate a sus ciudadanos como iguales



MEDELLÍN
20/20

#CONFIANZACIUDADANA



Alcaldía de Medellín
Cuenta con vos

¡GRACIAS, CONCEJO!



Aura Marleny
Arcila Giraldo
Presidenta ▶



Luz María
Múnera Medina
Vicepresidenta
Primera ▶



Jaime Roberto
Cuartas Ochoa
Vicepresidenta
Segunda ▶



Héctor Francisco
Preciado ▶



Simón
Molina Gómez ▶



Manuel Alejandro
Moreno Zapata ▶



Álvaro
Múnera Bules ▶



Jesús Anibal
Echeverry Jiménez ▶



Bernardo Alejandro
Guerra Hoyos ▶



Nataly
Vélez Lopera ▶



Ramón Emilio
Acevedo Cardona ▶



Carlos Alberto
Zuluaga Díaz ▶



Daniela
Maturana Agudelo ▶



Daniel
Carvalho Mejía ▶



María Paulina
Aguinaga Lezcano ▶



Rober
Bohórquez Álvarez ▶



Fabio Humberto
Rivera Rivera ▶



Jaime Alberto
Mejía Alvarán ▶



John Jaime
Moncada Ospina ▶



Ricardo León
Yepes Pérez ▶



Santiago Jaramillo
Botero ▶



Alcaldía de Medellín
Cuenta con vos

#CONFIANZACIUDADANA

